

— **Reportage**

Zeréck zu ë bëssen Normalitéit
Mir si geplënnert

— **Projeten**

Grondsteeleeng
Naturcrèche a Musiksschoul

— **Fotoen**

Journée de Commémoration
Nationale a Sportleréierung

JANUAR & FEBRUAR 2025

M A G

Nr. 1



GEMENG
JONGLËNSTER



Adressen

ADRESSES



— Gemeng Jonglënster

2, ZA Um Lënster Bierg
L-6125 Junglinster
B.P. 14 L-6101 Junglinster
T. 78 72 72 -1

secretariat@junglinster.lu
www.junglinster.lu

f [communedejunglinster](https://www.facebook.com/communedejunglinster)
@ [gemengjonglenster](https://www.instagram.com/gemengjonglenster)

Öffnungszeiten

Méindes

8.00 – 12.00 Auer | 13.00 – 18.00 Auer
(ausser virun engem Feiertag)

Mëttwochs

7.00 – 12.00 Auer | 13.00 – 16.30 Auer

Dënschdes, Donneschdes, Freides

8.00 – 12.00 Auer | 13.00 – 16.30 Auer

Service Technique just mat Rendez-vous

Heures d'ouverture

Lundi

08h00 – 12h00 | 13h00 – 18h00

(sauf la veille d'un jour férié)

Mercredi

07h00 – 12h00 | 13h00 – 16h30

Mardi, Jeudi, Vendredi

08h00 – 12h00 | 13h00 – 16h30

Service Technique uniquement sur rendez-vous

— Collège échevinal

Ben Ries, Bourgmestre
T. 78 72 72 - 31
bourgmestre@junglinster.lu

Raphaël Schmitz, Échevin
T. 621 781 430
echevin1@junglinster.lu

Gilles Baum, Échevin
T. 661 780 005
echevin2@junglinster.lu

— Conseil communal

Gilles Baum
echevin2@junglinster.lu

Jean Boden
jean.boden@junglinster.lu

Kenichi Breden
kenichi.breden@junglinster.lu

Tarik Chergui
tarik.chergui@junglinster.lu

Christiane Degraux
christiane.degraux@junglinster.lu

Paul Estgen
paul.estgen@junglinster.lu

Ben Haas
ben.haas@junglinster.lu

Ben Ries
bourgmestre@junglinster.lu

Raphaël Schmitz
echevin1@junglinster.lu

Anne Schroeder
anne.schroeder@junglinster.lu

Marc Schroeder
marc.schroeder@junglinster.lu

Philippe Trierweiler
philippe.trierweiler@junglinster.lu

Tom Weber
tom.weber@junglinster.lu

— Administration

Réception
Aline Freywald | T. 78 72 72 - 1

Secrétariat communal
Danièle Waterkeyn | T. 78 72 72 - 20
Véronique Hengen | T. 78 72 72 - 18
Désirée Zilli | T. 78 72 72 - 22

Bureau de la population
Peggy Hutmacher | T. 78 72 72 - 24
Mireille Bertipaglia | T. 78 72 72 - 19
Michèle Dichter | T. 78 72 72 - 26

Etat civil et indigénat
Thierry Jegen | T. 78 72 72 - 23

Service scolaire
Sandy Kieffer-Schuder | T. 78 72 72 - 15

Taxes communales et cimetières
Nancy Brückler-Goergen |
T. 78 72 72 - 13

Ressources humaines
Carole Becker | T. 78 72 72 - 25

Communication & Événements
Daniel Wampach | T. 78 72 72 - 28
Noémie Drozd | T. 78 72 72 - 21
Alix Gaspar | T. 78 72 72 - 17

Recette communale
Gilles Schuder | T. 78 72 72 - 10
Carole Bousson | T. 78 72 72 - 14
Catherine Olivieri | T. 78 72 72 - 11
Natascha Reckel | T. 78 72 72 - 12
Maxime Schott | T. 78 72 72 - 16

Service technique
Robert Pauwels | T. 78 72 72 - 44
Cristina Bandeira | T. 78 72 72 - 56
Julien Biver | T. 78 72 72 - 45
Suzanne Fautsch | T. 78 72 72 - 48
Joy Horsmans | T. 78 72 72 - 50
Christine Jacobs | T. 78 72 72 - 41
Monique Leffin | T. 78 72 72 - 46
Jérôme Loes | T. 78 72 72 - 57
Jérôme Massard | T. 78 72 72 - 49

Bruno Pereira | T. 78 72 72 - 43
Eliane Plier | T. 78 72 72 - 47
Eric Wagener | T. 78 72 72 - 40
Christian Zepf | T. 78 72 72 - 51

— Sécurité et incendie

Pompiers
Centre d'incendie et de secours Junglinster
1, Rue Emile Nilles L-6131 Junglinster
T. 49771-4400 | info@cisju.lu
cisju.lu

Police Grand-Ducale
Commissariat de l'Ernz
Site Junglinster
15, route de Luxembourg
L-6101 Junglinster
T. 244 74 200 | police.ernz@police.etat.lu
www.police.lu

— Centre de recyclage

Beim Rossbur L-6114 Junglinster
T. 26 78 32 - 1 | info@rcjunglinster.lu
www.rcjunglinster.lu

Heures d'Ouverture
Mardi: 7h00 – 13h00
Mercredi: 12h30 – 18h30
Jeudi (heure d'hiver): 12h30 – 18h30
Jeudi (heure d'été): 13h30 – 19h30
Vendredi: 12h30 – 18h30
Samedi: 9h00 – 17h00
fermé le dimanche et lundi

— Office Social

Office social Centrest
10, Rue de Wormeldange
L-6955 Rodenbourg
T. 77 03 45 - 1 | office@centrest.lu
www.centrest.lu

Service de Médiation
T. 621 405 618
mediation@junglinster.lu

Virwuert

PRÉFACE



– **Ben Ries**

Buergermeeschter | *Bourgmestre*

„Ech wëll dës Geleeënheet notzen, fir lech all Merci ze soen.“

Léif Alleguer,

Ech hoffen, dass Dir all gutt an dat neit Joer 2025 start a mat Optimismus op dat kuckt, wat virun eis läit. Am Numm vum Schäffen- a Gemengerot a vun all eise Mataarbechter wëll ech lech fir d'Joer 2025 alles Guddes wënschen – virun allem Gesondheet, Gléck a vill flott Momenter mat Ärer Famill a Frënn.

Wann ech op d'lescht Joer zeréckkucken, gesi mir, wéi vill mir zesummen erreecht hunn, an dat inspiréiert eis, fir och dëst Joer mat voller Energie unzeschléissen. E puer vun de wichtegste Projeten, déi mir dëst Joer konkret ëmsetzen oder ofschléisse wäerten, wëll ech lech an dësem Virwuert kuerz presentéieren.

Museksschoul an Naturcrèche – Investitiounen an eis Zukunft

Déi nei Museksschoul an eis Naturcrèche sinn zwee Häerzstécker fir eis Gemeng. D'Museksschoul gëtt iwwer 500 Kanner eng Plaz, fir sech kreativ z'entfalten, a gëtt en Treffpunkt fir Kultur an Zesummeliewen. Och d'Naturcrèche gëtt mat hirer naturnoer Pädagogik Platz fir 112 Kanner vun 0-4 Joer eng ganz besonnesch Offer, wou d'Kanner d'Freed un der Natur vun Ufank un erliewe kënnen.

Dës Infrastrukture sinn net nëmmen en Investissement an eis Kanner, mee och e kloert Engagement fir Nohaltegkeet. Béid Gebaier gi mat ëmweltfrëndleche Materialie gebaut, an domat weisen mir, wéi Zukunft kann

ausgesinn – ökologesch a respektvoll géigeniwwer eiser Ëmwelt. D'Fäerdegstellung ass fir September 2026 geplangt.

Nohaltegkeet, Zesummeliewen a Liewensqualitéit als gemeinsame Wäert

Eis Gemeng huet sech der Nohaltegkeet verflücht, an dat spigelt sech an all eise Projeten erëm. Ob nei Infrastrukturen, méi Gréngflächen, méi Sécherheet oder Ënnerstëtzung vu lokalen Initiativen – mir schaffen all Dag drun, eis Gemeng zu enger Plaz ze maachen, déi modern, innovativ an ëmweltbewusst ass.

Ganz konkret wäerte mir zum Beispill zu Allénster d'Haaptstrooss esou

upassen dass den Duerchflossverkéier däitlech reduzéiert wäert ginn. De Foussgängeriwwee wäert geréckelt a méi siichtbar gemaach ginn. Déi aner Dierfer ginn dann och progressiv ugepasst, ugefaange gëtt op deene Plazen wou et am geféierlechsten ass. Och d'Foussgängeriwweeër op all den anere Plazeg progressiv un dat neit Accessibilitéitsgesetz ugepasst.

En anert konkret Beispill fir d'Liewensqualitéit an Zesummeliewen ass d'Fäerdegstellung vun der Eeseberkapell, an de Baustart vun engem neien, nohaltege, klénge Veräinssall zu Amber.

Och de Park Flammant, nieft dem Gemenghaus an den Eeseber Park

sollt fir d'Ëffentlechkeet opgoen. Ganz konkret, ganz spezifesch Messuren an all onsen Dierfer ëmsetzen, ass a bléift en Challenge dee mir ons gären als Gemengeresponsabel unhuelen.

Ech wëll dës Geleeënheet notzen, fir lech all Merci ze soen – fir Äert Engagement, Är Gedold an Är Zesummenaarbecht. Et ass ëmmer erëm erfreeslech ze gesinn, wéi mir zesummen beweegen an Nohalteges schafekënnen.

Op dësem Wee wënschen ech lech a mir all e friddlecht, erfollegräicht an erfëllend Joer 2025. Loosst eis dëst Joer notzen, fir zesummen eist Liewensëmfeld nach besser ze maachen – fir eis, fir eis Kanner a fir déi Generatiounen, déi no eis kommen.



À l'ensemble de notre communauté,

J'espère que vous commencerez cette nouvelle année 2025 dans les meilleures conditions et que vous regarderez avec optimisme les perspectives qui s'ouvrent à nous. Au nom du conseil communal, du conseil des bourgmestre et échevins et de tous nos collaborateurs, je tiens à vous adresser mes meilleurs vœux pour cette nouvelle année – en particulier la santé, le bonheur et de nombreux moments précieux en famille et entre amis.

En repensant à l'année écoulée, nous constatons tout ce que nous avons accompli ensemble. Ces réalisations nous motivent à aborder 2025 avec une énergie renouvelée. Permettez-moi de vous présenter brièvement quelques-uns des projets majeurs que nous allons concrétiser ou achever cette année.

École de musique et crèche en pleine nature – Des investissements pour notre avenir

La nouvelle école de musique et la crèche en pleine nature sont deux projets emblématiques de notre commune. L'école de musique offrira à plus de 500 enfants un espace pour exprimer leur créativité tout en devenant un lieu de rencontre favorisant la culture et la vie sociale. Quant à la crèche, avec sa pédagogie axée sur la nature, elle proposera à 112 enfants âgés de 0 à 4 ans une expérience unique, leur permettant de cultiver un lien étroit avec la nature dès leurs premiers pas.

Ces infrastructures ne sont pas seulement un investissement dans l'avenir de nos enfants, mais aussi un engagement concret en faveur du développement durable. Construites avec des matériaux écologiques, elles incarnent notre vision d'un avenir respectueux de l'environnement. La finalisation de ces projets est prévue pour septembre 2026.

Durabilité, convivialité et qualité de vie : des valeurs communes

Notre commune est résolument engagée en faveur du développement durable, et cet engagement se reflète dans tous nos projets. Qu'il s'agisse de nouvelles infrastructures, de l'aménagement d'espaces verts, de l'amélioration de la sécurité ou du soutien aux initiatives locales, nous travaillons chaque jour à rendre notre commune plus moderne, innovante et respectueuse de l'environnement.

Cette année, par exemple, nous allons adapter la rue principale à Altlinster pour réduire considérablement le trafic de transit. Le passage piéton sera repositionné pour être plus visible et sécurisé. Les autres villages bénéficieront progressivement d'adaptations similaires, en commençant par les zones identifiées comme les plus dangereuses. Tous les passages piétons de la commune seront également mis en conformité avec la nouvelle loi sur l'accessibilité.

Un autre projet concret favorisant à la fois la qualité de vie et le vivre-ensemble est l'achèvement de la chapelle d'Eisenborn ainsi que le

lancement des travaux pour une nouvelle petite salle associative durable à Amber.

De plus, le parc Flammant, à proximité de la maison communale à Junglinster, ainsi que le parc à Eisenborn, devraient ouvrir prochainement au public.

Mettre en œuvre des mesures concrètes et adaptées à chaque village représente un défi, mais c'est un défi que nous sommes fiers de relever en tant que responsables communaux.

Je souhaite profiter de cette occasion pour vous remercier – pour votre engagement, votre patience et votre collaboration. C'est un véritable plaisir de voir ce que nous pouvons accomplir ensemble pour construire un avenir durable.

En ce sens, je vous souhaite une année 2025 paisible, prospère et épanouissante. Ensemble, continuons à améliorer notre cadre de vie – pour nous, pour nos enfants et pour les générations futures.

« Je souhaite profiter de cette occasion pour vous remercier »



Déi nei Junglinster City App ass do!

LA NOUVELLE JUNGLINSTER CITY APP
EST DISPONIBLE !

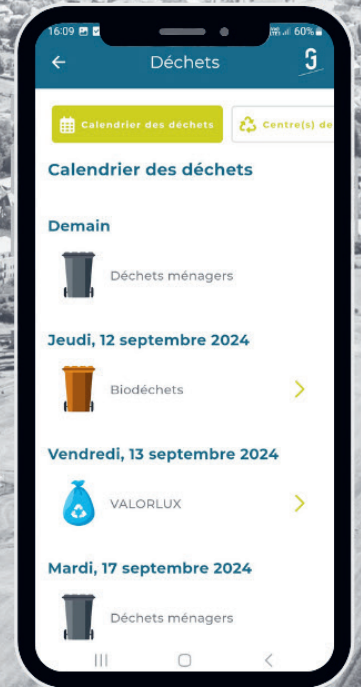
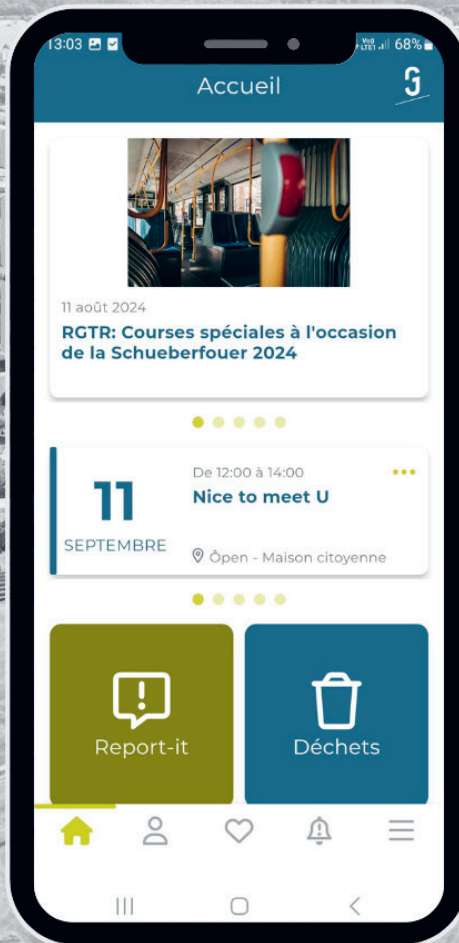
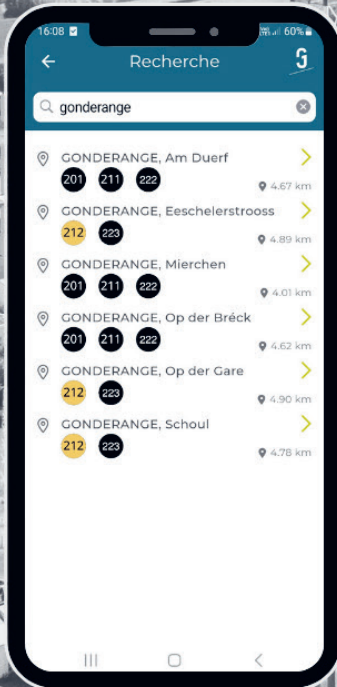

Google Play Store



App Store

– Nr. 1 | 2025

An dëser Editioun

DANS CETTE ÉDITION



Adressen <i>Adresses</i>	2
Politik <i>Politique</i>	10

Reportagen <i>Reportages</i>	20
Projeten <i>Projets</i>	26
Neiegkeeten <i>Nouveautés</i>	30
Gréng Säiten <i>Pages Vertes</i>	34
Fotoalbum <i>Images</i>	42



Agenda	46
Offallkalenner <i>Calendrier des déchets</i>	58

Oktober Gemengerots- sëtzung

SÉANCE DU CONSEIL COMMUNAL



BR Ben Ries
RS Raphaël Schmitz
GB Gilles Baum
JB Jean Boden
KB Kenichi Gio-Breden
TC Tarik Chergui
CD Christiane Degraux

PE Paul Estgen
BH Ben Haas
AS Anne Schroeder
MS Marc Schroeder
PT Philippe Trierweiler
TW Tom Weber

✓ stëmmt dofir | *a voté pour*

✗ stëmmt dogéint | *a voté contre*

⊖ enthält sech | *n'a pas voté*

25.10.2024

— Anwesend | présent :

Ben Ries, Raphaël Schmitz, Gilles Baum, Jean Boden, Kenichi Breden, Tarik Chergui, Christiane Degraux, Paul Estgen, Ben Haas, Anne Schroeder, Marc Schroeder, Philippe Trierweiler, Tom Weber

✓ BR, RS, GB, JB, KB,
TC, CD, PE, BH, AS, MS,
PT, TW

1. Informationen an den Gemeinderat und Unterzeichnung der Beschlüsse der Gemeinderatssitzung vom 27. September 2024.

1. Informations au conseil communal et signature des délibérations de la séance du conseil communal du 27 septembre 2024.

✓ BR, RS, GB, JB, KB,
TC, CD, PE, BH, AS, MS,
PT, TW

2. Genehmigung des berichtigten Haushalts 2024 und des ursprünglichen Haushalts 2025 des Sozialamts Centrest

Der Gemeinderat beschließt den Haushalt des Office social du Centrest anzunehmen.

2. Approbation du budget rectifié 2024 et du budget initial 2025 de l'Office social du Centrest

Le conseil communal approuve le budget de l'Office social du Centrest.

✓ BR, RS, GB, JB, KB,
TC, CD, PE, BH, AS, MS,
PT, TW

3. Genehmigung des Projekts und Kostenvoranschlags für Phase 3 des Projekts zur Erweiterung der Grundschule in Junglinster, Welter-Gebäude - Umbau und Renovierung der Maison Relais.

Der Gemeinderat beschließt die Pläne betreffend den Ausbau der Grundschule in Junglinster anzunehmen.

3. Approbation du projet et devis concernant la phase 3 du projet d'extension de l'école fondamentale à Junglinster, bâtiment Welter – Transformation et rénovation de la maison relais.

Le conseil communal approuve les projets concernant l'extension de l'école fondamentale à Junglinster.

✓ BR, RS, GB, JB, KB,
TC, CD, PE, BH, AS, MS,
PT, TW

4. Ausübung des Vorkaufsrechts

- RA Rodenbourg, n°60/1523
« Junkerwiss »

Der Gemeinderat beschließt in diesem Fall sein Vorkaufrecht abzutreten.

4. Exercice du droit de préemption

- RA Rodenbourg, n°60/1523
« Junkerwiss »

Le conseil communal décide de céder son droit de préemption à cet égard.

✓ BR, RS, GB, JB, TC,
CD, MS, PT, TW

5. Gemeindereglement betreffend die Vermietung und Nutzung der Gemeindesäle und die Vermietung von Gemeindematerial

Der Gemeinderat nimmt die neue Regelung betreffend die Vermietung von Räumlichkeiten und Material an.

5. Règlement communal concernant la location et l'utilisation des salles communales et la location du matériel communal

Le conseil communal approuve le nouveau règlement concernant la location des salles et du matériel.

⊖ KB, PE

✓ BR, RS, GB, JB, KB,
TC, CD, PE, BH, AS, MS,
PT, TW

6. Tarifregelung betreffend der Vermietung und Nutzung der Gemeinde-säle und der Vermietung von Gemeindematerial

Der Gemeinderat nimmt die neuen Tarife betreffend die Vermietung von Gemeinde Räumlichkeiten und Material an.

6. Règlement-tarif concernant la location et l'utilisation des salles communales et la location du matériel communal

Le conseil communal approuve les nouveaux tarifs concernant la location des salles communales et du matériel communal.

✓ BR, RS, GB, JB, KB,
TC, CD, PE, BH, AS, MS,
PT, TW

7. Genehmigung der Kündigung von Pachtverträgen

- Pachtvertrag : JC Altlinster, n°731/521, « A Spegen »
- Pachtvertrag : JD Bourglinster, n°618/2731, « Um Neiewee »

Der Gemeinderat bestimmt der Kündigung folgender Pachtverträge zuzustimmen:

- Pachtvertrag, abgeschlossen am 30. April 2018, betreffend das Grundstück 618/2731, Abschnitt JD von Bourglinster, Ort namens „Um Neiewee“.
- Pachtvertrag, abgeschlossen am 30. April 2018, betreffend das Grundstück 731/521 Abschnitt JC von Altlinster, Ort „A Spegen“.

7. Approbation de résiliation de contrats de fermage

- Fermage : JC Altlinster, n°731/521, « A Spegen »
- Fermage: JD Bourglinster, n°618/2731, « Um Neiewee »

Le conseil communal approuve la résiliation des contrats de fermage suivants :

- *contrat de fermage conclu le 30 avril 2018 concernant le terrain 618/2731, section JD de Bourglinster, lieu-dit « Um Neiewee ».*
- *contrat de fermage conclu le 30 avril 2018 concernant le terrain 731/521, section JC d'Altlinster, lieu-dit « A Spegen ».*

✓ BR, RS, GB, JB, KB,
TC, CD, PE, BH, AS, MS,
PT, TW

Entschuldigt / *excusé*: GB

8. Genehmigung eines Mietvertrags

- Umsiedlung Lanius L2.3

Der Gemeinderat beschließt die Genehmigung des Mietvertrags vom 25. September 2024, der sich auf die Wohnung L 2.3 in der Lanius-Residenz bezieht.

- Pachtvertrag, JD Bourglinster, n°618/2731 « Um Neiewee »

Der Gemeinderat beschließt den am 13. September 2024 unterzeichneten Vertrag zu genehmigen.

8. Approbation d'un contrat de bail

- Relogement Lanius L2.3

Le conseil communal approuve le contrat de bail du 25 septembre 2024 concernant l'appartement L 2.3 de la résidence Lanius.

- Fermage, JD Bourglinster, n°618/2731 « Um Neiewee »

Le conseil communal approuve le contrat signé le 13 septembre 2024.

✓ BR, RS, GB, JB, KB,
TC, CD, PE, BH, AS, MS,
PT, TW

Entschuldigt / *excusé*: GB

9. Genehmigung von notariellen Urkunden

- Verkauf: JB Junglinster, n°1864/9931, n°1864/9932, n°1864/9933 « Rue Kremerich »

Der Gemeinderat nimmt den Kaufvertrag No 32453/2024 der am 25. September unterzeichnet wurde einstimmig an.

- Unentgeltliche Abtretung : JB Junglinster, n°1864/9886, n°1864/9887 « Cité

9. Approbation d'actes notariés

- Vente : JB Junglinster, n°1864/9931, n°1864/9932, n°1864/9933 « Rue Kremerich »

Le conseil communal approuve à l'unanimité le contrat de vente n° 32453/2024 qui a été signé le 25 septembre.

- Cession gratuite: JB Junglinster, n°1864/9886, n°1864/9887 « Cité Kremerich », n°1864/9927, n°1864/9928,

Kremerich», n°1864/9927, n°1864/9928, n°1864/9929, n°1864/9930 «rue Kremerich» n°1919/9866, n°1919/9867, n°19199868, n°1919/9869 «An der Lass»

Der Gemeinderat nimmt den Vertrag No 32454/2024 der am 25. September unterzeichnet wurde einstimmig an.

- Unentgeltliche Abtretung : JB Junglinster, n°2099/9379 «rue du Village »

Der Gemeinderat nimmt den Vertrag Nr 11001, der am 20. September unterzeichnet wurde, einstimmig an.

n°1864/9929, n°1864/9930 «rue Kremerich» n°1919/9866, n°1919/9867, n°19199868, n°1919/9869 «An der Lass»

Le conseil communal approuve à l'unanimité le contrat n° 32454/2024 qui a été signé le 25 septembre.

- Cession gratuite: JB Junglinster, n°2099/9379 «rue du Village »

Le conseil communal approuve à l'unanimité le contrat n° 1101, qui a été signé le 20 septembre.

✓ BR, RS, GB, JB, KB, TC, CD, PE, BH, AS, MS, PT, TW

10. Genehmigung von Konventionen

- MENJE, Musikpädagogik

Der Gemeinderat beschließt die Genehmigung der am 10. September 2024 unterzeichneten Vereinbarung betreffend den Dozenten für Musikpädagogik im Rahmen von Bildungsprojekten zwischen Grundschulbildung und kommunaler Musikpädagogik.

- Bummelbus

Der Gemeinderat beschließt die Genehmigung der am 26 August unterzeichneten Vereinbarung zwischen dem Schöffenrat und dem Generaldirektor des „Forum pour l'emploi“.

- Club aktiv + „An der Loupescht“

Der Gemeinderat beschließt die Genehmigung der „Convention 2024“ betreffend den Club Senior/Club Aktiv Plus „An der Loupescht“, einschließlich dessen Anhängen.

- Tripartite-Vereinbarungen 2024 SEA

Der Gemeinderat nimmt die zwei „Conventions tripartite 2024“ unterschrieben vom Schöffenrat, Herr Claude Meisch, Minister für Bildung, Kinder und Jugend, und dem Präsidenten des Trägers Lënster Päiperlek asbl, einstimmig an.

- Handelsregister

Der Gemeinderat nimmt die Vereinbarung, die zwischen dem Schöffenrat und dem Observatoire national des PME, einer wirtschaftlichen Interessengruppe, unterzeichnet wurde, einstimmig an.

10. Approbation de conventions

- MENJE, enseignement musical

Le conseil communal approuve la convention signée le 10 septembre 2024 concernant le chargé de cours de l'enseignement musical dans le cadre de projets éducatifs entre l'enseignement primaire et l'enseignement musical communal.

- Bummelbus

Le conseil communal approuve la convention signée le 26 août entre le collège échevinal et le directeur général du Forum pour l'emploi.

- Club aktiv + „An der Loupescht“

Le conseil communal approuve la Convention 2024 concernant le Club Senior/Club Aktiv Plus « An der Loupescht », y compris ses annexes.

- Conventions tripartite 2024 SEA

Le conseil communal approuve à l'unanimité les deux Conventions tripartites 2024 signées par le collège échevinal, par Monsieur Claude Meisch, ministre de l'Éducation nationale, de l'Enfance et de la Jeunesse, et par le président de l'organisme responsable Lënster Päiperlek asbl.

- Cadastre du commerce

Le conseil communal approuve à l'unanimité la convention signée entre le collège échevinal et l'Observatoire national des PME, un groupement d'intérêt économique.

✓ BR, RS, GB, JB, KB,
TC, CD, PE, BH, AS, MS,
PT, TW

11. Gewährung eines außerordentlichen Zuschusses

- Adventsmaart Lënster asbl

Der Gemeinderat beschließt dem Verein Adventsmaart Lënster asbl. einen außerordentlichen Zuschuss in Höhe von 11.800 € zu gewähren.

11. Allocation d'un subside extraordinaire

- Adventsmaart Lënster asbl

Le conseil communal décide d'accorder un subside extraordinaire de 11 800 € à l'association Adventsmaart Lënster asbl.

✓ BR, RS, GB, JB, KB,
TC, CD, PE, BH, AS, MS,
PT, TW

Entschuldigt / *excusé*: KB

12. Stellungnahme zu Entscheidungen des Verwaltungsrates des Sozialamtes Centrest

- 12a) Etat des recettes restant à recouvrer à la clôture de l'exercice 2023

Der Gemeinderat beschließt den Beschluss des Vorstands des Sozialamtes Centrest in seiner Sitzung vom 23. September 2024 zu folgendem Punkt: Stand der Einnahmen, die am Ende des Geschäftsjahres 2023 noch eingezogen werden müssen (Punkt der Tagesordnung: Nr. 3.1) einstimmig anzunehmen.

12. Avis sur des décisions prises par le conseil d'administration de l'Office Social du Centrest :

- 12a) Etat des recettes restant à recouvrer à la clôture de l'exercice 2023

Le conseil communal approuve à l'unanimité la décision prise par le conseil d'administration de l'Office Social du Centrest dans sa réunion du 23 septembre 2024 sur le point suivant : état des recettes restant à recouvrer à la clôture de l'exercice 2023 (point de l'ordre du jour : n° 3.1).

✓ BR, RS, GB, JB, KB,
TC, CD, PE, BH, AS, MS,
PT, TW

Entschuldigt / *excusé*: TC

13. Beschluss über die Einrichtung einer kommunalen beratenden Kommission.

- Ausschuss für Tourismus und Veranstaltungen

Der Gemeinderat entscheidet sich für die Streichung dieses Punktes von der Tagesordnung der heutigen Gemeinderatssitzung.

13. Décision concernant la création d'une commission consultative communale

- Commission du tourisme et des événements

Le conseil communal décide de rayer ce point de l'ordre du jour de la réunion du conseil communal d'aujourd'hui.

✓ Vote secret

14. Wechsel in den beratenden Ausschüssen

- Rücktritt eines Mitglieds des Ausschusses für Gesundheit, Soziales und Gemeinwohl

Der Gemeinderat beschließt den Schöfferrat anzuweisen für Ersatz zu sorgen, indem eine freie Stelle veröffentlicht wird.

14. Changement dans les commissions consultatives

- Démission d'un membre de la commission de la santé, des affaires sociales et du bien-être

Le conseil communal décide d'instruire le collège échevinal de pourvoir au remplacement en publiant un poste vacant.

✓ BR, RS, GB, JB, KB,
TC, CD, PE, BH, AS, MS,
PT, TW

15. Entscheidung über das weitere Vorgehen nach dem Brand des Gemeindehauses

Der Gemeinderat beschließt sich für die Erstattung der mit dem Schadensfall verbundenen Kosten durch die Versicherungsgesellschaft in Form eines Festbetrags zu

15. Décision concernant les démarches à suivre à la suite de l'incendie de la maison communale

Le conseil communal décide d'opter pour le remboursement des frais liés au sinistre par la compagnie d'assurance sous la forme d'un montant fixe. Il est demandé au collège

entscheiden. Der Schöffenrat wird angewiesen, die Verhandlungen mit der Versicherungsgesellschaft fortzusetzen, um einen Festbetrag von 7 Millionen Euro zu erhalten.

✓ BR, RS, GB, JB, KB, TC, CD, PE, BH, AS, MS, PT, TW

16. Beschluss über das weitere Vorgehen bezüglich des Verkaufs der Einfamilienhäuser aus dem Bauprojekt im Zentrum „JongMett“ in Junglinster.

Der Gemeinderat beschließt den Verkaufspreis und die Bedingungen für den Erwerb von Einfamilienhäusern für das Bauprojekt im JongMett anzupassen. Über die Anpassung des Verkaufspreises und der oben genannten Erwerbsbedingungen wird unverzüglich in öffentlicher Sitzung unter Punkt 17 der Tagesordnung abgestimmt.

✓ BR, RS, GB, JB, KB, TC, CD, PE, BH, AS, MS, PT, TW

17. Anpassung des Verkaufspreises von Einfamilienhäusern für das Bauprojekt im Zentrum „JongMett“ in Junglinster.

Der Gemeinderat beschließt die Festlegung des Verkaufspreises von Wohnungen und Einfamilienhäusern im Rahmen des Bauprojekts im „JongMett“ in Junglinster. Weitere Informationen dazu finden sie auf der nächsten Seite.

18. Fragen an den Schöffenrat

Unter Ausschluss der Öffentlichkeit

19. Vorläufige Ernennung eines Gemeindebeamten, Gehaltsgruppe B1, Untergruppe Verwaltung, für den Bedarf des technischen Dienstes.

20. Änderung einer Stelle eines Gemeindebeamten, Gehaltsgruppe B1, Untergruppe Technik, für den Bedarf des technischen Dienstes.

échevinal de poursuivre les négociations avec la compagnie d'assurances afin d'obtenir un montant fixe de 7 millions d'euros.

16. Décision concernant les démarches à suivre quant à la vente des maisons unifamiliales du projet de construction au centre « JongMett » à Junglinster

Le conseil communal décide d'adapter le prix de vente et les conditions d'acquisition de maisons unifamiliales du projet de construction au centre « JongMett ». L'adaptation du prix de vente et des conditions d'acquisition susmentionnées sera immédiatement votée en séance publique au point 17 de l'ordre du jour.

17. Adaptation du prix de vente des maisons unifamiliales pour le projet de construction au centre « JongMett » à Junglinster.

Le conseil communal décide de fixer comme suit le prix de vente des appartements et des maisons unifamiliales dans le cadre du projet de construction au centre « JongMett » à Junglinster : Vous trouverez plus d'informations à ce sujet à la page suivante.

18. Questions au collègue des bourgmestre et échevins.

En séance à huis clos

19. Nomination provisoire d'un fonctionnaire communal, groupe de traitement B1, sous-groupe administratif, pour les besoins du service technique.

20. Modification d'un poste de fonctionnaire communal, groupe de traitement B1, sous-groupe technique, pour les besoins du service technique.

21. Abstimmung über die Gewährung eines Kredits.

21. Vote d'un emprunt

22. Antrag Är Bierger auf Aufschub der Entscheidung, den MAG auf eine digitale Version umzustellen (und Option auf Papierversand, falls gewünscht)

22. Motion Är Bierger pour postposer la décision de changer le MAG vers une version numérique (et option d'envoi papier si désirée)

Zusatzinformationen

Informations supplémentaires

17. Anpassung des Verkaufspreises von Einfamilienhäusern für das Bauprojekt im Zentrum „JongMëtt“ in Junglinster.

17. Adaptation du prix de vente des maisons unifamiliales pour le projet de construction au centre « JongMëtt » à Junglinster.

Gebäude <i>Immeuble</i>	Gesamtfläche <i>Surface totale</i>	Parkplätze & Gartenfläche <i>Nbr. parkings & surface jardin</i>	Verkaufspreis inklusive MWST <i>Prix de vente TTC</i>
BLOC A			
A.1.2	59.92 m ²	1	413.000 €
A.1.4	93.59 m ²	1	636.000 €
A.2.2	90.13 m ²	1	620.000 €
A.2.3	117.61 m ²	1	799.000 €
BLOC B			
B.2	181.71 m ²	2 / 33.72 m ²	1.190.000 €
B.3	181.77 m ²	2 / 33.80 m ²	1.190.000 €
BLOC C			
C.1	114.16 m ²	2 / 42.16 m ²	975.000€
C.2	163.47 m ²	2 / 41.78 m ²	975.000 €
C.3	143.06 m ²	2 / 43.42 m ²	995.000 €

Publications

- Il est porté à la connaissance du public que par sa délibération du 24 octobre 2022 le conseil communal a approuvé une autorisation de lotissement de terrains situés à l'intérieur du PAP-QE (section RB de Gonderange, n° cadastraux 489/3685 & 492/3546). La publication par voie d'affiche a été faite en date du 15 novembre 2022
- Il est porté à la connaissance du public que par sa délibération du 24 octobre 2022 le conseil communal a confirmé des règlements de circulation (règlements circ. 2022/141, circ. 2022/152, circ. 2022/154, circ 2022/164 et circ. 2022/172). Ladite délibération a été approuvée par la Commission de circulation de l'Etat le 21 novembre 2022 sous référence cce/rc/avis/22/4644 et par le Ministère de l'Intérieur le 07 décembre 2022 sous référence 322/22/CR. La publication par voie d'affiche a été faite en date du 13 décembre 2022.
- Il est porté à la connaissance du public que par sa délibération du 25 novembre 2022 le conseil communal a confirmé des règlements de circulation (règlements circ. 2022/172, circ. 2022/177, circ. 2022/181, circ 2022/182, circ. 2022/184, circ. 2022/185, circ. 2022/188 et circ. 2022/188). Ladite délibération a été approuvée par la Commission de circulation de l'Etat le 09 décembre 2022 sous référence cce/rc/avis/22/4696 et par le Ministère de l'Intérieur le 16 janvier 2023 sous référence 322/22/CR. La publication par voie d'affiche a été faite en date du 31 janvier 2023.
- Il est porté à la connaissance du public que par sa délibération du 25 novembre 2022 le conseil communal a approuvé une autorisation de lotissement de terrains situés à l'intérieur du PAP-QE (section JB de Junglinster, n° cadastral 1708/6920). La publication par voie d'affiche a été faite en date du 13 décembre 2022.
- Il est porté à la connaissance du public que par sa délibération du 25 novembre 2022 le conseil communal a approuvé une autorisation de lotissement de terrains situés à l'intérieur du PAP-QE (section JC d'Altlinster, n° cadastraux 332/713, 332/712, 319/290 & 320/291). Ladite délibération a été approuvée par la Commission de circulation de l'Etat le 09 décembre 2022 sous référence cce/rc/avis/22/4696 et par le Ministère de l'Intérieur le 16 janvier 2023 sous référence 322/22/CR. La publication par voie d'affiche a été faite en date du 31 janvier 2023.
- Il est porté à la connaissance du public que par sa délibération du 25 novembre 2022 le conseil communal a modifié le règlement de circulation. Ladite délibération a été approuvée par la Commission de circulation de l'Etat

le 09 décembre 2022 sous référence cce/rc/avis/22/4695 et par le Ministère de l'Intérieur le 16 janvier 2023 sous référence 322/22/CR. La publication par voie d'affiche a été faite en date du 31 janvier 2023.

- Il est porté à la connaissance du public que par sa délibération du 16 décembre 2022 le conseil communal fixé l'attribution d'allocations pour les élèves des écoles de musique. La publication par voie d'affiche a été faite en date du 5 janvier 2023.
- Il est porté à la connaissance du public que par sa délibération du 16 décembre 2022 le conseil communal a confirmé des règlements de circulation (règlements circ. 2022/186, circ. 2022/154, circ. 2022/196, circ 2022/198, circ. 2022/206, circ. 2022/207 et circ. 2022/208). Ladite délibération a été approuvée par la Commission de circulation de l'Etat le 30 décembre 2022 sous référence cce/rc/avis/22/4742 et par le Ministère de l'Intérieur le 16 janvier 2023 sous référence 322/22/CR. La publication par voie d'affiche a été faite en date du 31 janvier 2023.
- Il est porté à la connaissance du public que par sa délibération du 24 février 2023 le conseil communal a approuvé une autorisation de lotissement de terrains situés à l'intérieur du PAP-QE (section RB de Gonderange, n° cadastral 195/3317). La publication par voie d'affiche a été faite en date du 14 mars 2023.
- Il est porté à la connaissance du public que par sa délibération du 24 février 2023 le conseil communal a approuvé une autorisation de lotissement de terrains situés à l'intérieur du PAP-QE (section RB de Gonderange, n° cadastraux 489/3685 & 492/3546). La publication par voie d'affiche a été faite en date du 14 mars 2023.
- Il est porté à la connaissance du public que par sa délibération du 24 février 2023 le conseil communal a approuvé une autorisation de

lotissement de terrains situés à l'intérieur du PAP-QE (section JA d'Altlinster, n° cadastral 156/997). La publication par voie d'affiche a été faite en date du 14 mars 2023.

- Il est porté à la connaissance du public que par décision du 16 octobre 2024, référence 322/24/CR, Monsieur le Ministre des Affaires intérieures a approuvé la délibération du conseil communal du 27 septembre 2024 portant modification du règlement de circulation dans la route de Luxembourg (N11) à Gonderange et confirmation des règlements de circulation à caractère temporaire, références 2024/164 (Lënster Maart à Junglinster), 2024/179.1 (rue de Wormeldange à Rodenbourg) et 2024/182 (rue Rham à Junglinster). La publication par voie d'affiche a été faite en date du 28 octobre 2024.
- Il est porté à la connaissance du public que par sa délibération du 25 octobre 2024 le conseil communal a adapté les prix de vente et les conditions d'acquisition des maisons unifamiliales pour le projet de construction au centre «JongMett» à Junglinster. La publication par voie d'affiche a été faite en date du 14 novembre 2024.
- Il est porté à la connaissance du public que par décision du 12 novembre 2024, référence 27C/024/2022, Monsieur le Ministre des Affaires intérieures a approuvé la délibération du conseil communal du 28 juin 2024 portant adoption du projet de modification des partie graphique et écrite du plan d'aménagement général (PAG) concernant des fonds sis à Graulinster, lieu-dit « Folkent », concernant la désignation d'une zone spéciale embouteillage de l'eau minérale [SPEC-eem]. Monsieur le Ministre de l'Environnement, du Climat et de la Biodiversité a approuvé la délibération en date du 10 septembre 2024 sous référence 93237-CS/App. La publication par voie d'affiche a été faite en date du 06 décembre 2024.

- Il est porté à la connaissance du public que par décision du 12 novembre 2024, référence 27C/024/2022, Monsieur le Ministre des Affaires intérieures a approuvé la délibération du conseil communal du 28 juin 2024 portant adoption du projet de modification des parties graphique et écrite du plan d'aménagement général (PAG) concernant des fonds sis à Graulinster, lieu-dit « Folkent », concernant la désignation d'une zone spéciale embouteillage de l'eau minérale [SPEC-eem]. La publication par voie d'affiche a été faite en date du 06 décembre 2024.
 - Il est porté à la connaissance du public que par décision du 12 novembre 2024, référence 19294/27C, Monsieur le Ministre des Affaires intérieures a approuvé la délibération du conseil communal du 28 juin 2024 portant adoption de la modification de la partie graphique et écrite du plan d'aménagement particulier « quartier existant » (PAP-QE) concernant des fonds sis à Graulinster, lieu-dit « Folkent », concernant la désignation d'une zone spéciale embouteillage de l'eau minérale [SPEC-eem]. La publication par voie d'affiche a été faite en date du 06 décembre 2024.
- Il est porté à la connaissance du public que par décision du 19 novembre 2024, référence 27C/028/2024, Monsieur le Ministre des Affaires intérieures a approuvé la délibération du conseil communal du 19 juillet 2024 portant adoption du projet de modification des parties graphique et écrite du plan d'aménagement général (PAG) concernant des fonds sis à Rodembourg, lieu-dit « In der Schleid ». La publication par voie d'affiche a été faite en date du 06 décembre 2024.
 - Il est porté à la connaissance du public que par décision du 21 novembre 2024, référence 19794/27C, Monsieur le Ministre des Affaires intérieures a approuvé la délibération du conseil communal du 19 juillet 2024 portant adoption de la modification du plan de repérage du plan d'aménagement particulier « quartier existant » (PAP-QE) concernant des fonds sis à Rodembourg, lieu-dit « In der Schleid ». La publication par voie d'affiche a été faite en date du 06 décembre 2024.

Reportagen

REPORTAGES



Zeréck zu e bëssen Normalitéit

UN PAS VERS LA NORMALITÉ

An der Nuecht op de 26. Januar ass et zu engem Brand am Gebai vun der Gemeindeverwaltung vu Jonglënster komm. D'Feier huet virun allem déi viischt Deeler vun der Gemeng attackéiert. Glécklecherweis blouf d'Erweiterung vun der Gemeng, déi érischt 2023 ageweit gouf, am Ufank verschount. Nodeems d'Loftqualitéit a verschiddenen Zone vum Gebai gemooss gouf, gouf et temporär nees opgemaach - d'Mataarbechter vum Sekretariat a vum Service Technique konnten do nees hirem Aarbechtsalltag nogoen.

Vu Schimmel befall

Awer d'Erliichterung sollt net vu laanger Dauer sinn. Mëtt Mäerz hu Mataarbechter vun der Gemeng en onangeneeme scharfe Geroch bemierkt, wéi se eng Buedemplack um Rez-de-Chaussée opgemaach hunn. Et huet sech séier erausgestallt, datt dësen vu Schimmel befall war. D'Loftqualitéit an de Banneraim gouf nach eng Kéier gemooss, mam Haaptfokus op d'Detektioun vu Schimmelsporen.

Wéi d'Resultater vun de Laboranalyse Mëtt Abrëll zur Verfügung stoungen, war de Schock grouss: Obwuel de Schimmelbefall um Rez-de-Chaussée héich war, war d'Konzentratioun vu Sporen an den Echantillonon um ieweschte Stack am héchsten. D'Grenzwärter goufe wäit iwwerschratt an et gouf direkt gehandelt. Fir d'Gesondheet vun de Mataarbechter net ze gefäerden, goufen si all an den Homeoffice geschéckt a spéider an engem gelounen Bürosgebäi ennerbruecht.

De Grond fir de massive Schimmelbefall waren d'Feierläschaarbechten. Et huet insgesamt 36 Stonne gedauert fir de Brand ze bekämpfen, a während dëser Zäit ass enorm vill Waasser an d'Gebai gefloss. Dëst Waasser ass net nëmmen an de Buedem gesickert, mee och an d'Dréchemauern an déi intern Isolatioun. Duerch déi feelend Versigelung vum Technischacht am Gank vum ieweschte Stack konnten d'Schimmelspore sech fräi duerch d'Loft no uewe verbreedden. Zousätzlech kann een dovun ausgoen, datt d'Kontaminatioun vum Belëftungsnetz zu enger weiderer Verbreedung vu Schimmelsporen duerch d'Loft gefouert huet.

Glécklecherweis goufen d'Kichen, d'Toiletten an d'Trapenhaiser verschount. An de Méint duerno gouf ënner Héichdruck geschafft fir d'Raimlechkeeten nees bewunnbar ze maachen.

Et muss renovéiert gin

Um éischte Stack, wou de Schimmelbefall keen direkte Kontakt mat de Materialien hat, konnten d'Miwwelen an d'Heiz- a Killplafonge grëndlech gebotzt ginn. Anescht war d'Situatioun um Rez-de-Chaussée, wou grouss Renovéierungsarbechten néideg waren. Hei hunn d'Dréchemauere missen ofgebaut ginn, d'Chape huet misse gedréchent an



den duebele Buedem ewechgeholl ginn. Sämtlech Heiz- a Killplafongen a Luuchte goufen ofgebaut a komplett gebotzt. Zousätzlech gouf dat ganzt Zou- an Ofloftnetz vun der CTA gebotzt an desinfizéiert, an d'Filteren ersat.

Mir plënnere

De 26. November war et endlech sou wäit: Déi grouss Renovéierungsarbechte waren ofgeschloss an d'Sekretariat an den technesche Service konnten nees an hir Büro plënnere. D'Gesamtkäschte vun der Renovéierung belaf sech op ongeféier ronn 250.000 Euro, déi vun der Assurance ofgedeckt goufen.

Fir zukünfteg Fiichtegkeet am Gebai fréizäiteg ze erkennen a präventiv ze handelen, plangt d'Gemeng Fiichtegkeetssensoren an de betraffene Beräicher ze installéieren. Dës sollen dofir suergen, datt nei Schimmelbildung séier bemierkt gëtt an direkt Géigemoosname geholl kënne ginn.



Dans la nuit du 26 janvier, un incendie s'est déclaré à la mairie de la commune de Junglinster. L'incendie s'est surtout attaqué aux parties avant des bâtiments de la mairie. Heureusement, l'extension de la mairie, qui n'a été inaugurée qu'en 2023, n'a pas été endommagée dans un premier temps. Après une mesure de la qualité de l'air ambiant dans différentes zones du bâtiment, celui-ci a pu être provisoirement libéré - les collaborateurs du secrétariat et du service technique ont pu y poursuivre leur travail quotidien.

Affecté par des moisissures

Mais le soulagement ne devait pas durer. Mi-mars, des employés de la commune ont remarqué une odeur désagréable et âcre en ouvrant une dalle au rez-de-chaussée. Il s'est rapidement avéré que le rez-de-chaussée de l'extension était touché

par des moisissures. Une nouvelle mesure de la qualité de l'air ambiant a été effectuée, qui se concentrait sur la détection de spores de moisissures.

Lorsque les résultats des analyses de laboratoire sont finalement tombés à la mi-avril, la déception a été grande : la présence de moisissures au rez-de-chaussée était certes sérieuse, mais la concentration de spores de moisissures était la plus élevée dans les échantillons prélevés à l'étage. Les valeurs constatées dépassaient largement les valeurs limites et il a fallu agir immédiatement. Afin de ne pas mettre en danger la santé des employés, tout le personnel a été mis en télétravail. Par la suite, ils ont été relogés dans des bureaux temporairement loués

La présence massive de moisissures était due aux travaux d'extinction

de l'incendie. Au total, 36 heures ont été nécessaires pour combattre l'incendie et, pendant ce temps, une énorme quantité d'eau a coulé entre les parties du bâtiment. Cette eau ne s'est pas seulement infiltrée dans le sol, mais aussi dans les cloisons sèches et l'isolation intérieure. L'absence de cloisonnement de la gaine technique dans le couloir menant à l'étage supérieur a permis aux spores de moisissure de se propager librement vers le haut par l'air. En outre, on peut supposer que la contamination du réseau de gaines de ventilation a entraîné une nouvelle propagation des spores de moisissure par l'air.

La cuisine, les toilettes et les cages d'escalier ont heureusement été épargnées. Au cours des mois qui ont suivi, on a travaillé d'arrache-pied pour rendre les locaux à nouveau habitables.



Des travaux de rénovation sont nécessaires.

Au premier étage, où les moisissures n'étaient pas en contact direct avec les matériaux, les meubles ainsi que les plafonds chauffants et réfrigérants ont pu être nettoyés en profondeur. La situation était différente au rez-de-chaussée, où d'importantes mesures de rénovation ont été nécessaires. Ici, il a fallu enlever la construction sèche, sécher la chape et enlever le faux plancher. Tous les plafonds chauffants et réfrigérants, les lampes ont été démontés et entièrement nettoyés.



En outre, l'ensemble du réseau d'air entrant et sortant de la CTA a été nettoyé et désinfecté, et les filtres ont été remplacés.

Nous déménageons

Le 26 novembre, le jour J est finalement arrivé : les importants travaux de rénovation étaient terminés et le secrétariat ainsi que le service technique ont pu réintégrer leurs bureaux. Le coût total de la rénovation s'élève à environ 200 000 euros, qui ont été couverts par l'assurance.



Afin de pouvoir détecter à temps une future infiltration d'humidité dans le bâtiment et d'agir préventivement, la commune prévoit d'installer des capteurs d'humidité dans les zones concernées. Ceux-ci doivent garantir qu'une nouvelle formation de moisissures soit rapidement détectée et que des mesures correctives puissent être prises immédiatement.

Musekeréierung

CÉRÉMONIE EN L'HONNEUR DES MUSICIENS

De Schäfferot organiséiert de 25 .Mäerz 2025 eng Zeremonie zu Éiere vun de Museker déi am Schouljoer 2023/2023 follgend Certificat/Diplomer kritt hu:

- Diplôme du 1er cycle
- Certificat intermédiaire du 2e cycle resp. Certificat de passage du 2e cycle
- Diplôme du 2e cycle
- Certificat intermédiaire du 3e cycle / Certificat du 2e prix
- Diplôme du 3e cycle / Diplôme du 1er prix
- Diplôme supérieur

Follgend Critèrë mussen d'Schüler erfëllen:

- Wunnsëtz an der Gemeng Jonglënster, säit mindestens dem 15. September vum jeeweilige Schouljoer a bis zum Datum vun der Musekeréierung
- Maximal 25 Joer al. Des Alterslimit gëllt net fir aktiv Memberen aus engem Gesangs- oder Museksveräin aus der Gemeng Jonglënster

Déi verdéngschtvoll Schüler aus Conservatoire vun der Stad Esch an dem Norde souwéi Musékschoul vu Gréiwemacher (d'Musekschoul vu lechternach huet eis hier Lëscht mat de concernéierte Schüler schonn iwermëttelt) si gebieden, der Gemeng hir Diplomer/Certificate bis spëttestens den 25. Februar 2025 anzereechen.

Per Post:

Administration communale de Junglinster
c/o Service Communication et Événements
B.P. 14, L-6101 Junglinster

Per E-Mail: communication@junglinster.lu

Le collège des bourgmestre et échevins se propose d'organiser le 25 mars 2025 une cérémonie en l'honneur des musiciens, ayant reçu pendant l'année scolaire 2023/2024 un des certificats/diplômes suivants:

- Diplôme du 1er cycle
- Certificat intermédiaire du 2e cycle resp. Certificat de passage du 2e cycle
- Diplôme du 2e cycle
- Certificat intermédiaire du 3e cycle / Certificat du 2e prix
- Diplôme du 3e cycle / Diplôme du 1er prix
- Diplôme supérieur

Les critères suivants doivent être remplis:

- Domicile dans la commune de Junglinster, depuis au moins le 15 septembre de l'année scolaire respectif et jusqu'à la date de la cérémonie en l'honneur
- Avoir 25 ans maximum. Cette limite d'âge ne s'applique pas aux membres actifs d'une société de chant ou de musique de la commune de Junglinster

Les élèves méritants des conservatoires de Luxembourg, d'Esch-sur-Alzette et du Nord ainsi que de l'école de musique de Grevenmacher (l'école de musique d'Echternach nous a déjà transmis sa liste avec les élèves méritants) sont priés de bien vouloir transmettre à l'administration communale leur(s) diplôme(s), certificat(s) jusqu'au 25 février 2025 au plus tard.

Par courrier:

Administration communale de Junglinster
c/o Service Communication et Événements
B.P. 14, L-6101 Junglinster

Par courriel: communication@junglinster.lu



Projeten

PROJETS



Grondsteeleeng vun der Musekschoul an der Naturcrèche

PREMIÈRE PIERRE POSÉE POUR L'ÉCOLE DE MUSIQUE
ET LA NATURCRÈCHE

Den 2. Dezember 2024 gouf de symbolesche Grondstee fir zwou wichteg Neibauten an der Gemeng Jonglënster geluecht: eng modern Musek- an Danzschoul an eng "Naturcrèche", eng Crèche no bei der Natur. Dës Projete ginn um südleche Rand vun der Uertschaft, an der direkter Ëmgéigend vum Sportscampus "Op Fréinen" an dem Lënster Lycée, op fréierem Ackerland gebaut. Se sinn Deel vun engem ëmfaassenden Entwécklungsplang fir der steigender Nofro no Ausbildung a Betreuungsplaze gerecht ze ginn, déi duerch de bemierkenswäerte Bevëlkerungswuesstem an de leschte Joerzénge verursaacht gouf.

Plaz fir 500 Schülerinnen a Schüler

D'Museksschoul wäert Plaz fir 500 Schülerinnen a Schüler hunn an nieft moderne Kllassesäll a Prouffraum och e Sall fir Veranstaltungen an en Danzsall. D'Naturcrèche ass fir bis zu 112 Kanner ausgeluecht an integréiert naturno Spillplazen souwéi en direkten Accès zum no geleeëne Bësch. Béd Gebaier ginn ënnert dem Aspekt vun der Nohaltegkeet an dem Erhale vun de Ressourcë gebaut: Eng Präferenz fir d'Baue mat Holz, gréng Diech a Photovoltaikanlage gehéieren zum architektonesche Konzept. D'energeetescht Gesamtkonzept baséiert op erneierbaren Energien, mat engem innovativen Äisspäichersystem, dee benotzt gëtt fir Hëtzt ze späicheren.

E besonnesche Fokus gëtt op d'Reckbaubarkeet vun de Gebaier geluecht. D'Konstruktioun an d'Materialie



goufen esou wäit wéi méiglech ënnert dem Aspekt vun der Weiderverwendbarkeet an der Verwäertbarkeet ausgewielt. D'Verbindungen an d'Material goufen esou gewielt, datt se spéider liicht ofgebaut an no Typ getrennt kënnen ginn. Dëst entsprécht de Prinzipie vum nohaltege Bau, dee laangfristeg Kreesleef fërdert. E weidere Bestanddeel vum nohaltege Baukonzept ass de Materialpass. Dësen dokumentéiert d'Qualitéit, d'Origine, d'Lag an den CO₂-Gehalt vun de benotzte Materialien an evaluéiert hir Verwäertbarkeet. All relevant Donnéeë ginn am Materialkader gespäichert fir eng transparent an nohaltege Bauweis ze garantéieren.

39,2 Milliounen Euro

De Projet gëtt vun der Gemeng Jonglënster mat der Ënnerstëtzung vun öffentleche Fördermëttel finanziert. Den Educatiouns-, Kanner- a Jugendministère iwwerhëlt 25 % vun de Gesamtkäschte vun der Museksschoul, dat entsprécht enger Finanzéierung vu 4.889.100,59 €. Den Ëmwelt-, Klima- a Biodiversitéitsministère finanziert 40 % vun de Käschte fir den Äisspäicher, wat ronn 302.400,00 € ausmécht. De ganze Projet gëtt op ronn 39,2 Milliounen Euro geschat.

Nom erfollegräiche Concours am Mäerz 2021 ass d'Wiel 2022 zugonschte vum Architektbüro Jim Clemes Associates an der Projektekipp aus TR, SGI an Ernst & Partner gefall. D'Bauarbeiten hu schon am September 2024 ugefaangen an de ganze Bauprozess gëtt a verschiddene Phasen duerchgefouert. D'Färdigstellung an d'Abtribnam vun deenen zwee Gebaier si fir September 2026 geplangt.



Le 2 décembre 2024, la première pierre symbolique de deux nouveaux bâtiments importants a été posée dans la commune de Junglënster : une école de musique et de danse moderne et une « Naturcrèche », une crèche proche de la nature. Ces projets voient le jour à la périphérie sud de la localité, à proximité immédiate du campus sportif « Op Fréinen » et du « Lënster Lycée », sur d'anciennes terres agricoles. Ils s'inscrivent dans un plan de développement global visant à répondre à la demande croissante en matière d'éducation et de garde d'enfants, stimulée par la croissance démographique remarquable de ces dix dernières années.

Place pour 500 élèves

L'école de musique pourra accueillir 500 élèves et comprendra, outre des salles de classe et de répétition modernes, une salle de spectacle et une salle de danse. La « Naturcrèche » sera conçue pour accueillir jusqu'à 112 enfants et intégrera des surfaces de jeu proches de la nature ainsi qu'un accès direct à la forêt voisine. Les deux bâtiments sont construits dans un souci de durabilité et de préservation des ressources : une construc-

tion privilégiée en bois, des toitures végétalisées ainsi que des installations photovoltaïques font partie du concept architectural. Le concept énergétique global mise sur les énergies renouvelables, un système innovant d'accumulation de glace étant utilisé pour stocker la chaleur.

Une attention particulière est accordée à la réversibilité des bâtiments. La construction et les matériaux ont été choisis, dans la mesure du possible, dans une optique de réutilisation et de valorisation. Ainsi, les assemblages et les matériaux ont été choisis de manière à pouvoir être facilement démontés et triés par la suite. Cela correspond aux principes d'une construction durable qui favorise la circularité à long terme.

Le passeport des matériaux est un autre élément du concept de construction durable. Celui-ci documente la qualité, l'origine, l'emplacement et la teneur en CO₂ des matériaux utilisés et évalue leur aptitude à être recyclés. Toutes les données pertinentes sont enregistrées dans le cadastre des matériaux afin de garantir une construction transparente et durable.



39,2 millions d'euros

Le financement du projet est assuré par la commune de Junglinster avec le soutien de subventions publiques. Le ministère de l'Éducation, de l'Enfance et de la Jeunesse prend en charge 25 % du coût total de l'école de musique, ce qui correspond à une subvention de 4 889 100,59 €. Pour le système d'accumulation de glace, le ministère de l'Environnement, du Climat et de la Biodiversité met à disposition une subvention de 40 % des coûts, ce qui représente environ 302 400,00 €. Le projet total est estimé à environ 39,2 millions d'euros.

À l'issue du concours en mars 2021, le choix s'est porté en 2022 sur le bureau d'architectes Jim Clèmes Associates ainsi que sur l'équipe de projet composée de TR, SGI et Ernst & Partner. Les travaux de construction ont déjà commencé en septembre 2024 et le processus de construction se déroulera en plusieurs phases. L'achèvement et la mise en service des deux bâtiments sont prévus pour septembre 2026.



Neiegkeeten

NOUVEAUTÉS



Diplomiwverreechung vun der Regionaler Museksschoul Iechternach

De 15. November war d'Diplomiwverreechung vun der Regionaler Museksschoul Iechternach am Trifolion. Dëst Joer kruten 270 Schüler am ganzen 317 Diplomer am Trifolion iwwerrecht an dat och ëmmer jee weils zesumme mat de politesche Verrieder vun de verschidde konventionéierte Gemengen. D'Élèves méritants goufen dëst Joer mat engem spezielle Kaddo, dem Legoset zu der Sprangpressioun vun der Harmonie Municipale Iechternach, belount. Mir wënschen alleguerter Schüler weiderhi vill Erfolleg!

Remise des diplômes de l'École Régionale de Musique Echternach

Le 15 novembre a eu lieu la remise des diplômes de l'École Régionale de Musique de la Ville d'Echternach au Trifolion. Cette année, 270 élèves ont reçu 317 diplômes en tout, en présence des représentants politiques des différentes communes partenaires. Les élèves méritants ont été récompensés par un cadeau spécial : un set Lego représentant la procession dansante de l'Harmonie Municipale d'Echternach. Nous souhaitons à tous les élèves beaucoup de succès pour la suite !



Filmowend « Der Junge muss an die frische Luft »

De 16. Oktober huet d'Gesondheets- a Sozialkommis-sioun ee Filmowend ronderëm de Film « Der Junge muss an die frische Luft » am Lënster Lycée organiséiert. Dëse Film behandelt d'Thema vun der mentaler Gesondheet an huet och d'Geleeënheet gebueden, een Expert ze invitéieren iwwer dëst wichtegt Thema ze schwätzen.

Soirée cinéma « Der Junge muss an die frische Luft »

Le 16 octobre, la Commission de la santé, des affaires sociales et du bien-être a organisé une soirée cinéma autour du film « Der Junge muss an die frische Luft » au Lënster Lycée. Ce film aborde la question de la santé mentale et a été l'occasion d'une intervention d'un expert invité, qui a apporté son analyse approfondie de ce sujet fondamental.



Wichtig Erënnerung vun der Gemeng

D'Gemeng wëll all Automobilisten drun erënneren, dass an der Rue de la Gare an der Rue de Hiehl d'Parken nëmme fir maximal 2 Stonne mat Parkscheif erlaabt ass. Mir bidden Iech, dës Reegelung ze respektéieren, fir onnéideg Strofen ze vermeiden an de Parkraum gerecht ze deelen.

Rappel important de la commune

La commune souhaite rappeler à tous les automobilistes que le stationnement dans la Rue de la Gare et la Rue de Hiehl est limité à 2 heures avec disque de stationnement. Nous vous prions de respecter cette règle afin d'éviter des amendes et de garantir un partage équitable des places de stationnement.

Véier nei Mataarbechter

An deene leschten dräi Méint krut d'Gemeng Verstärkung. D'Alix Gaspar gouf fir d'Sekretariat engagéiert, während d'Catherine Olivieri de Service vun der Recette ënnerstëtzt. De Samba Baldé verstärkt d'Ekipp vum Service Elektrizitéit an de Jason Thielen déi vum Service Entretien. Häerzlech Wëllkomm an der Ekipp!

Quatre nouveaux collaborateurs

Au cours des trois derniers mois, la commune a renforcé son équipe. Alix Gaspar a été engagée pour le secrétariat, tandis que Catherine Olivieri soutient le service de la recette. Samba Baldé vient renforcer l'équipe du service électricité, et Jason Thielen rejoint celle du service entretien. Nous souhaitons la bienvenue aux nouveaux membres qui ont rejoint notre équipe !



Alix Gaspar
Sekretariat



Catherine Olivieri
Recette



Samba Baldé
Service Elektrizitéit



Jason Thielen
Service Entretien



Office Social du Centrest

Betzdorf • Junglinster • Niederanven

Nos missions :

- Nous vous informons sur vos droits et devoirs**
- Nous vous orientons vers des services adaptés**
- Nous vous accompagnons dans vos démarches**

www.centrest.lu

E-mail : office@centrest.lu

Gréng Säiten

PAGES VERTES



NaturPakt
Meng Gemeng engagéiert sech fir d'Natur

PacteClimat | EUROPEAN ENERGY AWARD
Ma commune s'engage pour le climat
E.ON

Klimateam: D'Klimateam vu Jonglënster kritt en neien Elan!

EQUIPE CLIMAT: L'ÉQUIPE CLIMAT DE JUNGLINSTER PREND UN NOUVEL ENVOL !

Zanter et de leschte Juni relancéiert gouf geet d'Klimateam vu Jonglënster säi Wee an eng méi nohalteg Zukunft fir eis Gemeng. Dës kollektiv Initiativ besteet aus passionéierte Bierger, Gemengevertrieder a lokalen Acteuren an ass eng dreiwend Kraaft fir d'ekologesch Transitiooun vun der Gemeng. Hir Missioun? Déi global Erausforderunge vum Klimawandel an innovativ lokal Léisunge verwandelen, fir méi eng liewenswäert, nohalteg a virbildlech Gemeng.

Kollektiv Aarbecht fir ambitiéis Projeten

Duerch d'Engagement vu senge Memberen huet d'Klimateam zolidd Leetprinzipien opgebaut, déi de Kompass vun der Ëmweltstrategie vu Jonglënster gi sinn. Op dëser Basis entstinn konkret a transversal Projeten, déi all e Steen zum Bau vun engem resilienten an ekologesch verantwortlechen Territoire bäidroen:

- **Pedalléieren an eng stralend Zukunft:** d'Ekipp setzt sech a fir eis Vëlosinfrastruktur ze verbesseren. Eng detailléiert Analys vun de Strecken an de geféierleche Beräicher leet de Wee fir aus dem Vélo eng Alternativ ze maachen, déi net nëmme praktesch, mee och agreabel a sécher ass.
- **E Stroum vun Aktiounen fir d'Waasser:** Vum Dréknwaasser iwwer d'Ofwaassersystemer iwwerléisst d'Klimateam näischt dem Zoufall. Sensibiliséierungskampagne wäerten d'Awunner geschwënn encouragéieren, méi e verantwortleche Konsum unzehuelen, wou all Dréps zielt.

- **En Energiekonzept voller Energie:** An enger kollaborativer Approche, déi Bierger an Experten abezitt, schafft d'Klimateam e strategesche Plang aus fir den Energieverbrauch ze optimiséieren an d'erneierbar Energien ze stimuléieren.
- **De Krees mat der Kreeslafwirtschaft zoumaachen:** Am Aklang mam Ressourcëkonzept, dat de Gemengrot ugeholl huet, geet d'Klimateam d'Reduktioun vum Offall an d'Weiderverwäertung un. D'Zil? D'Konsumgewunnechten ännere fir datt näischt verluer geet an alles transforméiert gëtt.

Mat esou ambitiése Projete beweist d'Klimateam vu Jonglënster, datt et zesumme méiglech ass, konkret ze handele fir eise Planéit ze schützen an déi lokal Liewensqualitéit ze verbesseren.



Depuis sa relance en juin dernier, l'équipe climat de Junglinster trace sa route vers un avenir plus durable de notre commune. Composée de citoyens passionnés, de représentants communaux et d'acteurs locaux, cette initiative collective se distingue comme un moteur essentiel de la transition écologique de la commune. Sa mission ? Transformer les défis mondiaux du changement climatique en solutions locales innovantes, pour une commune plus vivable, durable et exemplaire.

Un travail collectif pour des projets ambitieux

Grâce à l'engagement de ses membres, l'équipe climat a bâti des principes directeurs solides, devenus la boussole de la stratégie environnementale de Junglinster. Sur cette base, des projets concrets et transversaux voient le jour, chacun apportant une pierre à l'édifice d'un territoire résilient et écoresponsable :

- **Pédaler vers un avenir radieux** : l'équipe se met en selle pour améliorer nos infrastructures cyclables. Une analyse approfondie des itinéraires et des zones dangereuses pave la voie pour faire du vélo une alternative non seulement pratique, mais aussi plaisante et sécurisée.



- **Un flot d'actions pour l'eau** : De l'eau potable aux systèmes d'assainissement, l'équipe climat ne laisse rien au hasard. Des campagnes de sensibilisation inciteront prochainement les habitants à adopter une consommation plus responsable où chaque goutte compte.
- **Un concept énergétique plein d'énergie** : Dans une démarche collaborative impliquant citoyens et experts, l'équipe climat élabore un plan stratégique pour optimiser la consommation d'énergie et stimuler les énergies renouvelables.
- **Boucler la boucle avec l'économie circulaire** : En phase avec le concept de ressources adopté par le conseil communal, l'équipe climat s'attaque à la réduction des déchets et au réemploi. Objectif ? Transformer les habitudes de consommation pour que rien ne se perde, tout se transforme.

Avec des projets aussi ambitieux, l'équipe climat de Junglinster prouve qu'ensemble, il est possible d'agir concrètement pour protéger notre planète et améliorer la qualité de vie locale.

En neien ekologeschen Elan mam Klimapakt 2.0

UN NOUVEAU SOUFFLE ÉCOLOGIQUE AVEC LE PACTE CLIMAT 2.0

Zanter hirer Adhesioun un de Klimapakt huet d'Gemeng Jonglënster verschidden emblematesch Initiativen duerchgefuert, dorënner:

- **Erneierbar Heiznetzwerker:** Jonglënster huet säin Heiznetzwerk, dat vun enger Biogasanlag ugedriwwen gëtt an ëffentlech Gebaier, Haiser a kommerziell Zone verbënnt, weider ausgebaut. Dëst virbildlecht Netzwerk weist wéi eng lokal Energiegestioun effikass de Kuelestoffdrock reduzéieren an erneierbar Energie fërdere kann.
- **Virbildlech Konstruktioon:** Zënter e puer Joer sinn all nei Gebaier vun der Gemeng no DGNB-Krittären zertifizéiert a bidden och duerch d'Notzung vu gesonde Bauproduiten eng exzellent Loftqualitéit an de Banneraim. D'Naturcrèche an d'Musekschoul, déi allebéid am Bau sinn, maachen et a punkto Nohaltegkeet nach besser. Dës innovativ Gebaier, déi d'Zertifizéierung no DGNB-Gold-Krittäre viséieren, hu gréng Diech, en Opfangsystem fir Reewaasser a Strategien, déi op der Kreeslafwirtschaft baséieren fir eng optimal Gestioon vun de Materialien, während e Minimum un Energie fir hire Fonctionnement néideg ass.
- **Energieproduktioun:** Mat modernste Photovoltaikanlagen a Biergerprojeten, déi vun der Cooperative Equienercoop ënnerstëtzt ginn, stäerkt Jonglënster seng Energieautonomie, während gläichzäiteg d'Awunner an d'ekologesche Transitioun mat abezu ginn. Dës Installatiounen versuerge ënner anerem ëffentlech Gebaier a Sportinfrastrukturen.

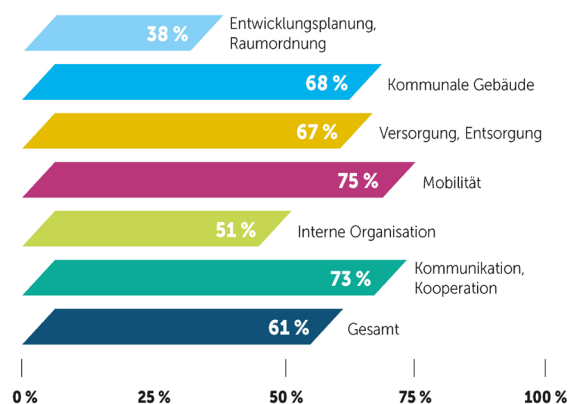

- **D'Klimateam, déi driewend Kraaft vun der Transitioun:** D'Klimateam vu Jonglënster konnt ambitiéis Iddien a konkret Aktiounen ëmsetzen, virun allem duerch d'Entwécklung vun de Klimaleetprinzipien vun der Gemeng. Dëst Team illustriert ganz gutt, wéi dynamesch lokal Zesummenaarbecht weltwäit Klimaausforderungen ugoe kann, während se gläichzäiteg d'Nohaltegkeet an d'Liewensqualitéit op kommunalem Niveau stäerkt.

Mat enger klarer Visioun a konkreten Handlung beweist Jonglënster, datt d'nohalteg Entwécklung eng accessibel a virdeelhaft Realitéit fir jiddereen ass. Mir kënnen houfreg sinn, Deel vun dëser Bewegung ze sinn an zu enger Gemeng ze gehéieren, wou Liewensqualitéit an Ëmwelt absolut Prioritéit sinn.

An den Audit fir den nächste Schrëtt ze goen an den Niveau 3 vum Klimapakt 2.0 ze erreechen ass scho fir de Summer 2025 geplangt...



Depuis son adhésion au Pacte Climat, Junglinster a réalisé plusieurs initiatives emblématiques, notamment :

- **Réseaux de chaleur renouvelable** : Junglinster a continué d'agrandir son réseau de chaleur alimenté par une centrale de biogaz, reliant bâtiments publics, habitations et zones commerciales. Ce réseau exemplaire montre comment une gestion énergétique locale peut réduire efficacement l'empreinte carbone tout en promouvant les énergies renouvelables.
- **Construction exemplaire** : Depuis plusieurs années déjà, tous les nouveaux bâtiments de la commune sont certifiés selon les critères du DGNB et offrent en plus une qualité de l'air intérieur excellente, grâce à l'emploi de produits de constructions sains. La Naturcrèche et l'École de Musique, tous les deux en construction, font encore meilleur en matière de durabilité. Ces bâtiments innovants, visant une certification selon les critères DGNB Gold, intègrent des toitures végétalisées, un système de récupération des eaux de pluie et des stratégies basées sur l'économie circulaire pour une gestion optimale des matériaux tout en nécessitant un minimum d'énergie pour leur fonctionnement.

- **Production d'énergie** : Avec des installations photovoltaïques de pointe et des projets citoyens soutenus par la coopérative Equienercoop, Junglinster renforce son autonomie énergétique tout en impliquant les habitants dans la transition écologique. Ces installations alimentent notamment des bâtiments publics et des infrastructures sportives.
- **Équipe climat, moteur de la transition** : Le Klimateam de Junglinster a su transformer des idées ambitieuses en actions concrètes, notamment par l'élaboration des principes directeurs climat de la commune. Cette équipe illustre très bien comment une coopération locale dynamique peut relever les défis climatiques globaux, tout en renforçant la durabilité et la qualité de vie au niveau communal.

Avec une vision claire et des actions concrètes, Junglinster prouve que le développement durable est une réalité accessible et bénéfique pour tous. Nous pouvons être fiers de faire partie de ce mouvement et d'appartenir à une commune où la qualité de vie et l'environnement sont des priorités absolues.

Et l'audit pour franchir le cap suivant et atteindre le niveau 3 du Pacte Climat 2.0 est déjà prévu pour l'été 2025 ...

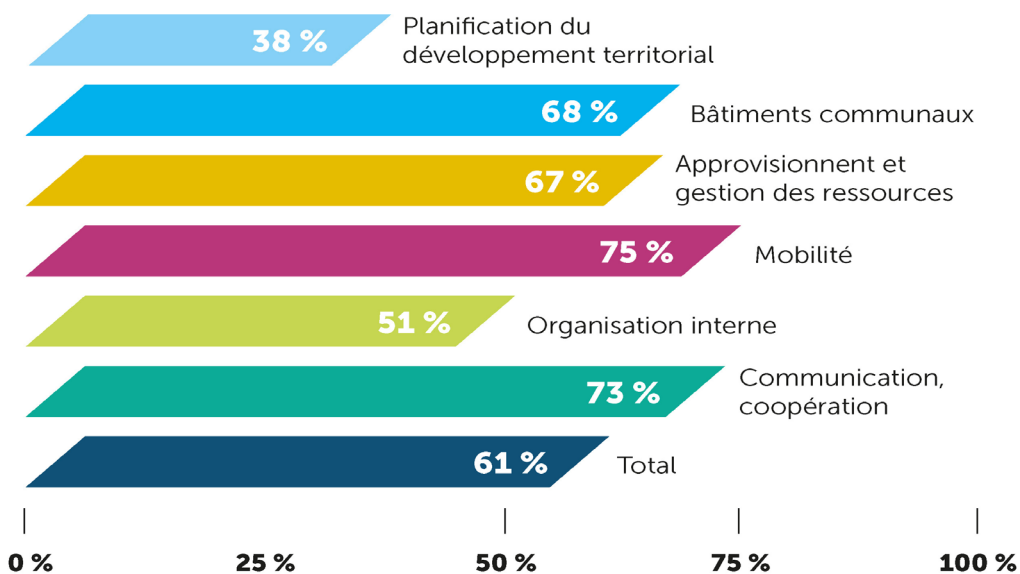

Gutt Virsätz fiert d'Joer 2025: Wéi wier et wann ech dëst Joer meng Gewunnechte géing änneren?

BONNE RÉOLUTIONS POUR L'ANNÉE 2025: ET SI JE CHANGEAIS MES HABITUDES CETTE ANNÉE ?

- | | |
|---|---|
| <ol style="list-style-type: none"> 1. Mäin Offall besser trennen an nach eng Kéier e Bléck an d'Offallbroschür werfen? 2. Beim Akafen op d'Hierkonft vun de Wueren, hir Produktiounsbedéngungen, hir Verpackung oppassen? 3. D'Heizung sou astellen, datt an de Wunnzëmmeren 4. 20 °C sinn an d'Wunneng net iwwerhëtzt gëtt? 5. Mol nees déi kuerz Strecke vum Alldag zu Fouss goen oder mam Vélo fueren? 6. Firwat net mam Bus op d'Aarbecht oder an d'Schoul fueren? 7. Eng Wett an der Famill / op der Aarbecht ofschléisse fir ze kucken, wie mat sengem Auto den niddregsten Duerchschnittsverbrauch packt? 8. Amplaz deier Waasser aus Plastikfläschen, déi duerch hallef Europa gereest sinn, eist gutt Drénkwaasser aus dem Krunn drénken? 9. Mäi Gaart naturno ëmgestalten a mech dofir vun de Virschléi op der SIAS-Homage inspiréiere loossen? Villäicht loossen ech mech och vun den Experte vum SIAS bei der Ëmwandlung vu menger Schotterfläch beroden a profitéiere vun der finanzieller Hëllef vun der Gemeng? | <ol style="list-style-type: none"> 1. <i>Trier mes déchets efficacement et jeter à nouveau un coup d'oeil dans la brochure du centre de recyclage ?</i> 2. <i>Lors de mes courses, faire attention à l'origine des produits, leurs conditions de production, leur emballage ?</i> 3. <i>Règlage du chauffage afin d'atteindre 20°C dans les pièces de séjour et de ne pas surchauffer mon habitation ?</i> 4. <i>Faire mes trajets de tous les jours à pied ou à vélo ?</i> 5. <i>Pourquoi ne pas prendre le bus pour aller au travail / à l'école ?</i> 6. <i>Faire un pari au sein de la famille / avec les collègues de travail relative à la voiture avec la consommation réelle la plus faible ?</i> 7. <i>Au lieu de l'eau en bouteille en plastique, ayant souvent déjà fait un « tour d'Europe », boire notre bonne eau potable du robinet ?</i> 8. <i>Transformer mon jardin en espace plus naturel et me laisser inspirer par les propositions du SIAS ? Peut-être je me laisse aider par l'expert du SIAS pour la transformation de ma surface en gravier et profiterai de l'aide financière de la commune ?</i> |
|---|---|





Et si vous receviez une aide étatique Klimabonus pour passer à l'électrique ?

La promotion de l'électromobilité demeure un élément clé des efforts de décarbonation du secteur des transports. Le gouvernement luxembourgeois poursuit ses efforts en matière de mobilité durable au travers de son programme d'aides **Klimabonus**.

Roulez vers un avenir durable avec les aides à la mobilité Klimabonus

Depuis le 1^{er} octobre 2024, la prime pour l'achat d'une voiture entièrement électrique (jusqu'à 16 kWh/100 km), d'une voiture familiale électrique (7 places minimum) ou d'une camionnette à zéro émission (hydrogène ou électrique) s'élève à 6.000 €. Pour une voiture électrique dont la consommation est comprise entre 16,1 kWh/100 km et 20 kWh/100 km, l'aide est de 3.000 €, à condition que la puissance d'une voiture consommant plus de 18 kWh/ 100 km ne dépasse pas 150 kW.

Les conducteurs de véhicules légers, comme les quadricycles, les motos et les cyclomoteurs, peuvent également bénéficier d'une aide pouvant atteindre 1.000 € pour l'achat d'un modèle électrique.

Une nouvelle subvention de 1.500 € existe pour les véhicules électriques d'occasion âgés d'au moins trois ans ; ceux-ci devront être conservés au moins deux ans.

Retrouvez les montants et les conditions d'éligibilité des aides Klimabonus sur notre simulateur Klima-Agence : [aides.klima-agence.lu](https://www.klima-agence.lu/aides.klima-agence.lu).

Chargez votre véhicule en tout confort et de manière durable à domicile

En complément, le gouvernement soutient l'installation de bornes de charge privées. Vous pouvez bénéficier d'une aide jusqu'à 1.200 € pour une borne de charge intelligente dans une maison unifamiliale

(1-3 emplacements) et jusqu'à 1.650 € pour une installation en copropriété (≥ 4 emplacements). L'installation doit toutefois être achevée avant la fin de l'année 2024. Si vous disposez d'une installation photovoltaïque, vous pouvez également utiliser l'électricité produite directement pour charger votre véhicule.

Pour plus d'informations sur les bornes de charge, consultez notre comparateur de bornes sur [bornes.klima-agence.lu](https://www.klima-agence.lu/bornes.klima-agence.lu).

Envisagez-vous l'achat d'une nouvelle voiture électrique ? Klima-Agence vous accompagne dans vos réflexions avant l'acquisition de votre futur véhicule en vous offrant un conseil de base indépendant et gratuit pour votre mobilité durable. Prenez rendez-vous pour un conseil (par téléphone ou à domicile) en vous rendant sur [klima-agence.lu](https://www.klima-agence.lu) ou en appelant le T. 8002 11 90.

Et si les efforts de votre commune en matière de protection du climat... méritaient d'être connus

Dans le cadre du Pacte Climat, la commune de Junglinster a reçu sa nouvelle certification de catégorie 2 avec 61,3 % des mesures du catalogue du programme réalisées.

Dans les catégories « mobilité » et « communication et coopération » la commune a obtenu, avec 75,3 % et 72,6 %, un résultat particulièrement remarquable. Les principales priorités pour la commune sont l'approvisionnement en énergies renouvelables ainsi que la planification de la mobilité et des transports.

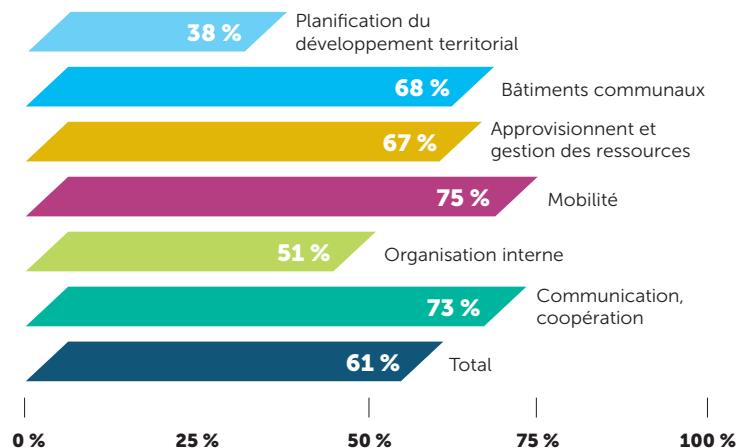

développement durable « Communes 2030 ». Dès que les communes atteignent un score 40 % du catalogue de mesures, elles peuvent se faire auditer.

Le rôle de Klima-Agence

Klima-Agence est le gestionnaire du Pacte Climat pour le compte du ministère de l'Environnement, du Climat et du Développement durable et remplit deux missions importantes :

- la gestion du programme, la mise à disposition et l'accompagnement des conseillers climatiques et auditeurs ;
- le soutien technique et méthodologique des communes dans la mise en œuvre du Pacte Climat.

De plus, Klima-Agence s'occupe du développement continu et de la communication du programme.

Les acteurs du Pacte Climat

La Klimateam est le moteur de la mise en œuvre du Pacte Climat dans la commune. Elle est composée de représentants politiques, de collaborateurs de la commune et de citoyens. Les autres partenaires du programme sont CELL, EBL, IMS et Klima-Bündnis.

Le Pacte Climat

Le Pacte Climat est un programme de **gestion de qualité et de certification** que le ministère de l'Environnement, du Climat et du Développement durable a mis en place pour faciliter l'engagement des communes luxembourgeoises dans **la transition énergétique et dans la protection du climat**.

Les communes adhérant au Pacte Climat choisissent les actions à mettre en œuvre sur leur territoire grâce à un catalogue de

mesures. En contrepartie, l'État finance les coûts des conseillers climat ainsi qu'une subvention variable en fonction des efforts entrepris selon leur degré de certification.

Comment fonctionne la certification ?

Il existe quatre niveaux de certifications : 40 %, 50 %, 65 % et 75 %, ainsi que des certifications thématiques pour récompenser les efforts dans les domaines de la qualité de l'air, de l'économie circulaire et de l'adaptation au changement climatique et des objectifs de

Scannt follgende QR Code fir alleguerten
d'Fotografie vum dësem Event ze kucken:

Scannez le code QR pour regarder toutes
les photos de cet événement:

Fotoalbum

IMAGES



13.10.2024

Journée de Commémoration nationale



Fotoalbum

IMAGES



Scannt folgende QR Code fir alleguerten
d'Fotografie vun dësem Event ze kucken:

Scannez le code QR pour regarder toutes les
photos de cet événement:

14.11.2024

Sportleréierung



Agenda

Januar

JANVIER

4. Januar Potercafé

Rendez-vous am CIPA am Café an der Loupescht all éischten Samschdeg am Mount.

Umeldung bis spéitstens Freides virun all Potercafé per E-Mail op: vivreensemble@junglinster.lu

🕒 10h00 - 11h30

📍 CIPA - 40, rue Rham
L-6142 Junglinster

📌 ORG.: Commission communale du vivre-ensemble interculturel

7., 14., 21., 28. Januar Zesammen Danzen

An enger entspanter Ambiance danze mir modern Dänz, Folklore- Square a Linedänze ouni feste Partner. Fir weider Informatiounen: 691 157 008 oder 78 91 16

🕒 9h30 - 11h00

📍 Junglinster, C. spor. op Fréinen

📌 ORG.: Danzclub Den Dillendapp

16. Januar Potercafé Afterwork Edition

Rendez-vous bei Ôpen all drëtten Donneschden am Mount.
Umeldung bis spéitstens Dënschdes virun all Potercafé per E-Mail op: moien@openlenster.lu

🕒 19h30 - 21h00

📍 Ôpen - Maison citoyenne

📌 ORG.: Commission communale du vivre-ensemble interculturel & Ôpen



26. Januar Bicherbourse

Vous y trouverez des livres d'occasion, anciens et rares, de toutes sortes et en plusieurs langues, ainsi que des affiches de films, des gravures, etc. Près de 100 tables de livres vous attendent !

🕒 10h00 - 16h00

📍 Junglinster, CP Gaston Stein

📌 ORG.: Lënster Bicherclub
Luxemburgensia a.s.b.l

25., 26., 31. Januar De Club vun de Schalppschwänz

🕒 25.01: 20h00 - 23h00

26.01: 16h00 - 19h00

31.01: 20h00 - 23h00

📍 25.01 & 26.01:

Gonderange, Salle des fêtes

31.01: Junglinster, Centre culturel

📌 ORG.: Lënster Theaterfrënn'93

VOTRE MANIFESTATION ICI!

Wann Dir wëllt, dass Är Manifestatioun op dëser Säit publizéiert gëtt,
drot se w.e.g. an den Agenda op eisem Internetsite an:

*Si vous souhaitez que votre manifestation soit publiée sur
cette page, veuillez l'inscrire dans l'agenda sur notre site web :*

WWW.JUNGLINSTER.LU

Februar

FÉVRIER

1. Februar Potercafé

Rendez-vous am CIPA am Café an der
Loupescht all éischten Samschdeg
am Mount.

Umeldunge bis spéitstens Freides
virun all Potercafé per E-Mail op:
vivreensemble@junglinster.lu

🕒 10h00 - 11h30

📍 CIPA - 40, rue Rham
L-6142 Junglinster

📌 ORG.: Commission communale du
vivre-ensemble interculturel



1., 2. Februar De Club vun de Schalppschwänz

🕒 01.02: 20h00 - 23h00

02.02: 18h00 - 21h00

31.01: 20h00 - 23h00

📍 Junglinster, Centre culturel

📌 ORG.: Lënster Theaterfrënn'93

4., 11., 18., 25. Februar Zesummen Danzen

An enger entspanter Ambiance danze
mir modern Dänz, Folklore- Square
a Linedänze ouni feste Partner. Fir
weider Informatiounen: 691 157 008
oder 78 91 16

🕒 9h30 - 11h00

📍 Junglinster, C. spor. op Fréinen

📌 ORG.: Danzclub Den Dillendapp

9. Februar Kannerfuesbal

Kommt all op eisen Kannerfuesbal,
Clownen Minna a Bodo frëen sech
op iech.

🕒 14h00 - 18h00

📍 Junglinster, CP Gaston Stein

📌 ORG.: Fitness Club Junglinster

20. Februar Potercafé After- work Edition

Rendez-vous bei Ôpen all drëtt
Donneschden am Mount.
Umeldunge bis spéitstens Dëschdes
virun all Potercafé per E-Mail op:
moien@openlenster.lu

🕒 19h30 - 21h00

📍 Ôpen - Maison citoyenne

📌 ORG.: Commission communale du
vivre-ensemble interculturel & Ôpen

Fir d'Bicherfrënn

Lënster Bibliothéik

🕒 Dënschdes (*mardi*), 16h00 – 18h00
Samschdes (*samedi*), 10h00 - 12h00

📍 Junglinster, Centre Culturel "Am Duerf"

📄 ORG.: Lënster Bibliothéik a.s.b.l.
www.lensterbibliotheik.lu

Schreift lech an ...

... an Dir kritt Zougang an d'Welt vun de Bicher. Dir fannt bei eis e grouesse Choix u Bicher op lëtzebuergesch, franséisch an däitsch fir Erwuessener a Kanner an eng kleng Auswiel op englesch a schwedesch.

Inscrivez-vous et ...

... rejoignez le monde des livres. Ici vous trouverez un choix de livres en luxembourgeois, français et allemand pour adultes et enfants ainsi qu'une petite selection en anglais et suédois.

Bicherverkaf zu Eschweiler

All Samschdeg / *Chaque samedi*

🕒 14h00 - 17h00

📍 Bicherbuttek zu Eschweiler

📄 ORG.: Lënster Bicherclub Luxemburgensia

Fannt Äert Buch!

Verkaf vu gebrauchte, antike Bicher, Romaner, Luxemburgensia, Kannerbicher, Kachbicher, etc.

Trouvez votre livre!

Vente de livres d'occasion, de livres antiques, de romans, Luxemburgensia, de livres pour enfants, de livres de cuisine, etc.

Bicherbus

🕒 16. Januar; 6., 27. Februar
15h15 - 16h00

📍 Junglinster, Centre Culturel "Am Duerf"

📄 ORG.: Nationalbibliothéik, Bicherbus



LATE NIGHT BUS

JUNGLINSTER 2025



All Nuecht vu Freides op Samschdes a Samschdes op Sonndes

Chaque nuit du vendredi au samedi et du samedi au dimanche

Luxembourg, Hollerich

● P+R Bouillon Quai 3	23:55	1:25	2:55
● Kierfecht Quai 3	23:56	1:26	2:56
● Fonderie Quai 1	23:58	1:28	2:58

Luxembourg, Gare

● Gare Centrale Quai 1	0:00	1:30	3:00
● Al Avenue Quai 1	0:02	1:32	3:02

Luxembourg, Centre

● Roosevelt Quai 1	0:05	1:35	3:05
● Amelie Quai 1	0:08	1:38	3:08
● Badanstalt Quai 1	0:10	1:40	3:10
● Um Bock Quai 1	0:11	1:41	3:11

Luxembourg, Clausen

● Clausener Breck Quai 1	0:13	1:43	3:13
--------------------------	------	------	------

Luxembourg, Kirchberg

● Ga. Rout. Luxexpo Quai 4	0:20	/	/
----------------------------	------	---	---

Commune de Junglinster

● Gonderange, Am Duerf	0:32	2:02	3:32
● Gonderange, Mierchen	0:34	2:04	3:34
● Junglinster, Um Lei	0:35	2:05	3:35
● Junglinster, Op der Gare	0:37	2:07	3:37

Arrêten op Demande beim Chauffeur

Arrêts sur demande auprès du chauffeur

- Junglinster, P+R
- Rodembourg, Am Duerf
- Eschweiler, Bei der Kiirch
- Beidweiler, Am Duerf
- Graulinster, Op der Strooss
- Graulinster, Am Duerf
- Blumenthal, Blummendall
- Godbrange, Bei der Kiirch
- Altlinster, Op der Bréck
- Bourglinster, Am Brill
- Bourglinster, Am Duerf
- Bourglinster, Buchholtz
- Imbringen, Am Duerf
- Eisenborn, Am Duerf

GRATIS
GRATUIT

Ausnamen / Exceptions

De Late Night Bus fiert op folgende Feierdeeg / *Le Late Night bus circulera aux jours fériés suivants:*

- Nuecht vum 30. Abrëll op den 1. Mee / *Nuit du 30 avril au 1er mai*
- Nuecht vum 8. op de 9. Mee / *Nuit du 8 au 9 mai*
- Nuecht vum 22. op den 23. Juni / *Nuit du 22 au 23 juin*
- Nuecht vum 31. Oktober op den 1. November / *Nuit du 31 octobre au 1er novembre*
- Nuecht vum 31. Dezember 2025 op den 1. Januar 2026 / *Nuit du 31 décembre 2025 au 1er janvier 2026*

Den definitiven Horaire an d'Arrête fir d'Nuechte vum ING Marathon (31. Mee - 1. Juni) an Nationalfeierdag (22.-23. Juni) gi mat Zäiten op eise Internetseite publizéiert / *Les horaires et les arrêts définitifs pour les nuits du ING Marathon (31 mai - 1er juin) et de la fête nationale (22-23 juin) seront publiés en temps utile sur notre site internet.*

Potercafé Café des langues

Qu'est-ce que le Potercafé ?

Faire des rencontres, discuter avec d'autres personnes dans sa langue maternelle ou dans une langue apprise. Rafrâichir ou approfondir des langues autour d'un thé ou d'un café accompagné d'un délicieux gâteau offert par la commune.



Luxembourgeois, français
allemand, anglais, espagnol
et italien selon disponibilité
des bénévoles.



Vous avez envie de partager votre
langue maternelle avec d'autres et ce
dans la joie et dans la bonne humeur ?

Alors inscrivez-vous comme
bénévole par e-mail.



Rendez-vous au CIPA dans le Café an der
Loupescht chaque premier
samedi du mois.

Prochaines dates:

4 janvier et 1er février de
10h00 à 11h30.

40, rue Rham

L-6142 Junglinster



Inscriptions au plus tard le vendredi
avant chaque Potercafé par e-mail à
vivreensemble@junglinster.lu
en précisant la langue dans laquelle
vous souhaitez participer.

Olà

Hello

Hallo

Bonjour

Buongiorno

Hola

Moien



Café des langues Potercafé Afterwork Edition

Qu'est-ce que le Potercafé ?

Faire des rencontres, discuter avec d'autres personnes dans sa langue maternelle ou dans une langue apprise.

Rafraîchir ou approfondir des langues autour d'une boisson et d'un snack offert par la commune.



Luxembourgeois, français allemand, anglais, espagnol et italien selon disponibilité des bénévoles.



Vous avez envie de partager votre langue maternelle avec d'autres et ce dans la joie et dans la bonne humeur ?

Alors inscrivez-vous comme **bénévole** par e-mail.



Rendez-vous chez Ôpen chaque troisième jeudi du mois.

Prochaines dates:

16 janvier et 20 février de 19h30 à 21h00



12, route d'Echternach
L-6114 Junglinster



Sign Up

Inscriptions au plus tard le mardi avant chaque Potercafé par e-mail à: moien@openlenster.lu en précisant la langue dans laquelle vous souhaitez participer.

Olà!
Hablamos
español?

Desideri parlare
Italiano?

Envie de
parler
Français?

Loscht,
Lëtzebuergesch
ze schwätzen?

Sprechen wir
Deutsch
zusammen?

Let's speak English?



Ôpen Maison Citoyenne



Mardi - Samedi
10 h 00 - 17 h 30

Les dates à retenir en 2025

REPAIR

CAFFEE



samedi 1 février
samedi 26 avril
samedi 5 juillet
samedi 20 septembre
samedi 22 novembre

de 9h à 13h

Bijoux, électroménager,
électroniques, téléphones,
vêtements, aide lettres de
motivation et aux devoirs
de langues.



Les mercredis Food Sharing

ÔPEN FOOD Géint d'Liewensmëttelverschwendung

sponsored by ROTARY Club Junglinster-Syrdall & Commune de Junglinster

All Mëttwoch Owend verdeelen mir am Ôpen zu Jonglënster, vun 18h00-18h30, Liewensmëttel déi mir vu Butteker, Betriber a Privatpersounen opfänken fir ze verhënnere dass dës mussen ewechgehäit ginn. D'Verdeelung ass gratis a fir jiddereen!

Wéi?: Droht iech an eis Lëscht an a kommt äer lesswuere sichen!

- D'Bierger aus der Gemeng Jonglënster kënnen sech prioritär androen, Den Dag selwer, Mëttwochs moies vun 11-12h iwwert den Telefon : +352 621 284 433
- All aner Leit kënnen sech op der Plaz androen: Den Dag selwer, Mëttwochs mëttes vun 14h bis 18h!

Triet eisem WHATSAPP-Grupp bäi, esou gitt dir ëmmer all d'Neiegkeete gewuer, wéi wa mir extra grous Quantitéiten ze verginn hunn, oder emol eng Verdeelung muss ofgesot ginn.
Scannt dofir einfach dëse QR-Code >>>>



12 route d'Echternach
L-6114 Junglinster
www.openlenster.lu

ÔPEN FOOD Contre le gaspillage alimentaire

sponsored by ROTARY Club Junglinster -Syrdall & Commune de Junglinster

Tous les mercredis soirs nous distribuons à Ôpen à Junglinster, de 18h00 à 18h30, des aliments que nous collectons auprès des magasins, des entreprises et des particuliers pour éviter qu'ils soient jetés. Cette distribution est gratuite et ouverte à tous !

Comment participer ? Inscrivez-vous sur notre liste et venez chercher votre nourriture!

- Les citoyens de la commune de Junglinster peuvent s'inscrire en priorité: Le jour même, le mercredi matin de 11h à 12h par téléphone : +352 621 284 433
- Toutes les autres personnes peuvent s'inscrire sur place : Le jour même, le mercredi après-midi de 14h à 18h !

Rejoignez notre groupe WHATSAPP; de cette façon vous serez toujours informé de toutes les nouveautés, par exemple lorsque nous avons de très grandes quantités à donner, ou même si une distribution doit être reportée ou annulée.
Scannez simplement ce code QR >>>>



12 route d'Echternach
L-6114 Junglinster
www.openlenster.lu

Le détail des événements et plus d'info ?



www.openlenster.lu



openlenster



open.lenster.maison.citoyenne

Si vous souhaitez partager un savoir-faire avec vos concitoyens, Ôpen est là pour cela !
Contactez-nous au 621 284 433 ou par mail : moien@openlenster.lu



12, Route d'Echternach
L-6114 Junglinster

Activités régulières

Sur inscription : moien@openlenster.lu

 Prix: contribution libre.

Ôpen est une association sans but lucratif,
soutenez-nous afin que nous restions Ôpen !

Nos rendez-vous hebdomadaires

lundi 19 h - 20 h15



Plongez dans la
Danse Orientale
avec Greta

jeudi 14 h - 16 h



CAFÉ-TRICOT
Atelier pour tous niveaux
Initiation au tricot pour
les débutants
(à partir de 7 ans)
Aide et conseils
pour finir votre ouvrage
avec Marie-Thérèse

mardi 14 h - 17 h



**Cafés des Parents
Eltere Café**
Échange, Convivialité, Détente, Informations,
Rencontres
Rencontrer d'autres
parents et échanger
sur des thèmes en
lien avec l'éducation
et la parentalité.
www.kannerschlass.lu

samedi 14 h - 16 h



ATELIER CROCHET
Pour tous niveaux,
petits et grands.
Conseil pour les plus
expérimentés.
inscription moien@openlenster.lu
avec Anna

mercredi 18 h



**AGAINST
FOODWASTE!
ÔPEN FOOD**

samedi 14 h - 16 h



ATELIER PAPIER MÂCHÉ
Atelier art créatif
(à partir de 5 ans)
Piñata, masques, décorations
Halloween, Noël, mini-sculpture
avec Anna

mercredi 19 h 30 - 20 h 30



avec Konstantin
Découvrez la
**Méditation
Anapana**

samedi 10 h 30 - 11 h 30



Cours de Luxembourgeois
• Pour adultes
• Cours informel

Nos rendez-vous mensuels

1er mardi 14 h - 16 h



Bingo Nomëtteg fir all!
Ôpen vous invite à une
après-midi jeux, café et
gâteaux
Ôpen invitéiert lech op
e Bingo-Nomëtteg bei Kaffi
a Kuch, offe fir jiddereen.

2 samedis / mois
18 h - 19 h 30

2ème mercredi 12 h



Nice to meet U!
Venez rencontrer vos voisins
autour d'un déjeuner partagé

1 dimanche/mois
11 h - 14 h

2ème jeudi 19 h - 20 h



mit Solange
Raum der Stille
Eine Stunde Musik und
Lesungenvon spirituellen Texte
Une heure de musique et de
lectures spirituelles

3ème jeudi 19 h 30 - 21 h 30



**Café des langues
Potercafé**
Inscriptions
Par E-Mail :
ou plus 48 h avant
moien@openlenster.lu



**table de conversation
en français**
avec Philippe
Bi-mensuel hors
fermetures de Ôpen
Consultez notre
calendrier :
openlenster.lu



**DIMANCHE
SECONDE MAIN**
vêtements, livres,
jouets, etc.
avec buffet participatif à
partir de 12h30

Nos évènements et nos activités sont
proposés aux grés des envies et des
disponibilités
de nos membres et des citoyens.
Le programme peut donc évoluer,
consultez nos calendriers numériques !



KANNERFUESBAL

ZU JONGLËNSTER

Am Polyvalent Gaston Stein

9. Februar 2025 vun 14:00-18:00

- mat de Clown'en
- Minna an Bodo
- Schminkdëppchen
- Iessen a Gedrénks
- Spiller
- Tombola

Entrée: 3€



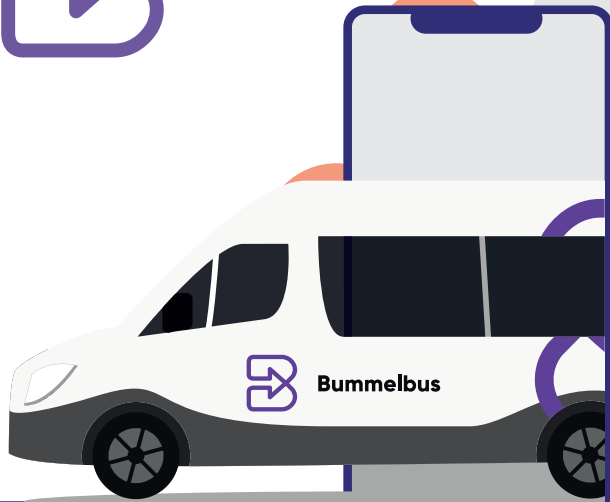
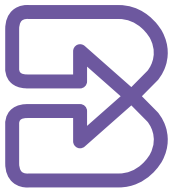

Service **Bummelbus**

Le service Bummelbus est un service de transport collectif urbain et non urbain à la demande porte-à-porte complémentaire aux transports publics et privés.

Qui peut profiter de ce service ?

Toute personne vivant sur le territoire des communes partenaires du Bummelbus souhaitant se déplacer, de façon confortable, sûre et flexible, peut profiter de ce service pour des trajets de courte distance. Le Bummelbus est un complément aux transports publics et offre un service porte-à-porte.

Comment fonctionne-t-il ?

Le centre d'appels est à l'écoute du client et la demande de trajet est enregistrée et planifiée selon capacité et disponibilité. Le centre d'appels est en relation constante avec les clients et les chauffeurs.

En collaboration avec les communes partenaires, le Bummelbus offre un moyen de transport à la demande pour les adultes afin d'aller faire leurs courses, visites médicales, activités pour le troisième âge, restaurant, coiffeur, travail, etc... ainsi que pour les jeunes pour se rendre à leur entraînement sportif, école de musique, maison relais, crèche, école de danse, cours d'équitation, etc.

Réservation :

- via l'application mobile Bummelbus
- via E-mail : bummelbus@fpe.lu
- via téléphone au 26 80 35 80 du lundi au vendredi de 07h00 à 21h00



Forum
pour l'emploi.

36, Z.A.E.R. Op der Héi
L-9809 Hosingen





Lënster
Kierch



05.01.25

Concert | 17:00
Ensemble vocal
LES ENCHANTÉES
an der Jonglënster Kierch

orgue : Jos MAJERUS

Entrée : 25€ (Enfants & étudiants gratuits)
Eintritt: 25€ (Kinder und Studenten gratis)



Mehr Informationen unter:
Pour plus d'informations :
LensterKierch.lu

Reservierungen nur durch Anruf unter:
Réservations uniquement par appel au :
(+352) 621 375 295

Get to know your neighbours

Hoplr is the neighbourhood network of the municipality Junglinster

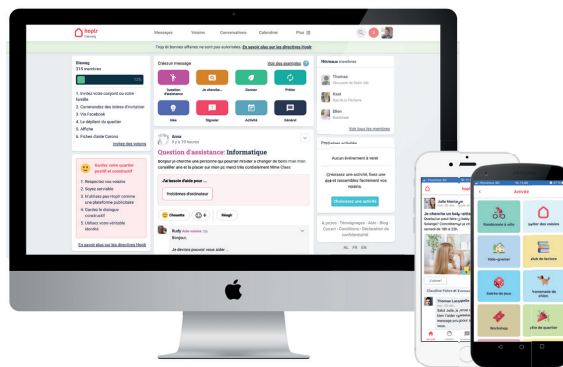

Sign up on www.hoplr.com

Download the app for Android or iPhone



Every neighbourhood is closed



Positive and constructive



Talk to your neighbours

Offallkalenner

CALENDRIER DES DÉCHETS

Januar janvier	
1 Më me	
2 Do je	POUBELLE BIO
3 Fr ve	VALORLUX
4 Sa sa	
5 So di	
6 Mé lu	
7 Dë ma	POUBELLE
8 Më me	
9 Do je	POUBELLE BIO
10 Fr ve	
11 Sa sa	
12 So di	
13 Mé lu	PAPIER VERRE
14 Dë ma	POUBELLE
15 Më me	
16 Do je	POUBELLE BIO
17 Fr ve	VALORLUX
18 Sa sa	
19 So di	
20 Mé lu	
21 Dë ma	POUBELLE
22 Më me	
23 Do je	POUBELLE BIO
24 Fr ve	
25 Sa sa	
26 So di	
27 Mé lu	PAPIER VERRE
28 Dë ma	POUBELLE
29 Më me	
30 Do je	POUBELLE BIO
31 Fr ve	VALORLUX

Februar février	
1 Sa sa	
2 So di	
3 Mé lu	
4 Dë ma	POUBELLE
5 Më me	
6 Do je	POUBELLE BIO
7 Fr ve	
8 Sa sa	
9 So di	
10 Mé lu	PAPIER VERRE
11 Dë ma	POUBELLE
12 Më me	
13 Do je	POUBELLE BIO
14 Fr ve	VALORLUX
15 Sa sa	
16 So di	
17 Mé lu	
18 Dë ma	POUBELLE
19 Më me	
20 Do je	POUBELLE BIO
21 Fr ve	
22 Sa sa	
23 So di	
24 Mé lu	PAPIER VERRE
25 Dë ma	POUBELLE
26 Më me	
27 Do je	POUBELLE BIO
28 Fr ve	VALORLUX

● Déchets ménagers ● Poubelle bio ● Valorlux ● Papier ● Verre ● Vieux vêtements

— Impressum

Editoung | Édition
Januar & Februar 2025
janvier & février 2025

Coverfoto:
Buerglënster

Koordinatioun |
Coordination
Gemeng Jonglënster

Design
 **MOSKITO**
20, rue des Sangliers
L-7344 Steinsel
T. 26 33 44 82
www.moskito.lu

Print
Imprimerie Schomer-Turpel
29, rue des Prés
L-5561 Remich

Oplag | Tirage
3.400
Exemplaren | *exemplaires*

Nächst Editioun |
Prochaine édition
Mäerz & Abrëll 2025
mars & avril 2025



imprimé sur papier certifié
100% recyclé





Esou vill Pabeier gëtt all Joer fir de Lënster MAG benotzt.

An och wann de MAG op recycléiertem Pabeier geprint gëtt, wëlle mir den Impakt op d'Ëmwelt verréngeren. Dofir wäert de Lënster MAG an Zukunft just nach um Internetsite publizéiert ginn. Fir der Populatioun nach mei laang Zäit ze ginn sech un dës Ëmstellung ze gewinnen, ass am Gemengerot decidéiert ginn eréischt ab der Editioun vu September & Oktober dës Ännerung anzeféieren.

C'est la quantité de papier utilisée chaque année pour le Lënster MAG.

Même si le MAG est imprimé sur du papier recyclé, nous voulons réduire l'impact sur l'environnement. C'est pourquoi le Lënster MAG sera publié uniquement sur le site Internet à l'avenir. Cependant, afin de donner à la population plus de temps pour s'adapter à ce changement, le conseil communal a décidé d'introduire cette modification uniquement à partir de l'édition de septembre & octobre.

That's how much paper is used every year for the Lënster MAG.

Even though the MAG is printed on recycled paper, we want to reduce the impact on the environment. For this reason, the Lënster MAG will only be published on the website in the future. However, to give the population more time to adjust to this change, the municipal council has decided to implement this modification starting with the September & October edition.

4,2t

Dir wëllt de MAG awer nach a Pabeierform kréien?

Dann scannt dëse QR-Code, melst lech per Mail respektiv per Telefon a gitt eis Är Adress un oder féllt de Coupon op der nächster Säit aus.



Vous souhaitez quand même recevoir le MAG en version papier ?

Alors scannez ce code QR, contactez-nous par e-mail ou par téléphone en mentionnant votre adresse ou ou remplissez le coupon à la page suivante.

Would you still like to receive the MAG in paper form?

Then scan this QR code, contact us by e-mail or by phone, stating your home address or fill in the voucher on the next page.

Dir wëllt den digitalen MAG per Mail geschéckt kréien?

Dann scannt dëse QR-Code, melst lech per Mail a gitt eis Är Adress an Är Mailadress un oder féllt de Coupon op der nächster Säit aus.



Vous souhaitez recevoir le MAG numérique par e-mail ?

Scannez ce code QR, contactez-nous par e-mail en indiquant votre courriel et votre adresse de domicile ou ou remplissez le coupon à la page suivante.

Would you like to receive the digital MAG by e-mail?

Then scan this QR code, contact us by e-mail, stating your own e-mail address and your home address or fill in the voucher on the next page.

LËNSTER MAG

Pabeierform

Version papier

Paper form



Numm - Nom - Name:

Virnumm - Prénom - First name:

Adress - Adresse - Adress:

PLZ - CP - ZIP code:

Uertschaft - Localité - City:



Digital form per E-Mail

Version digitale par E-mail

Digital form by E-mail



Numm - Nom - Name:

Virnumm - Prénom - First name:

E-Mail Adress - Adresse mail:

De Formulaire kënn dir per Courier op follgend Adress schécken - Vous pouvez envoyer le formulaire par courrier à l'adresse suivante - You can send the form by mail to the following address:
B.P. 14, L-6101 Junglënster

Oder an der Receptioun vun der Gemeng ofginn op follgender Adress - Ou le remettre à la réception de la commune - Or submit it at the municipal reception at the following address:
2 ZA Um Lënster Bierg, L-6125 Junglënster

Les données personnelles collectées à travers ce formulaire font l'objet d'un traitement par l'administration communale de Junglënster. Vous disposez d'un droit d'accès, de rectification et de suppression de vos données personnelles conformément au Règlement Européen de Protection des Données du 25 mai 2018. Les données collectées seront conservées jusqu'à révocation de votre part, conformément aux exigences légales prévues en la matière. Vous pouvez faire valoir vos droits en adressant votre demande à dpo@junglënster.lu